

Magistrát města Prostějova, Městský úřad Konice,  
VLS ČR, s. p. divize Plumlov  
a Okresní myslivecký spolek ČMMJ v Prostějově

# ZPRÁVA

hodnotitelských komisí o výsledcích chovu  
a lovu spárkaté a drobné zvěře v okrese Prostějov,  
spárkaté zvěře v honitbách VLS Plumlov a jelení zvěře  
v oblasti výskytu Dražanská vrchovina  
za rok 2014.



Tiskárna Jola Kostelec na Hané



Zárovice - březen 2015



## Celkové vyhodnocení výsledků chovu a lovu za myslivecký rok 2014

Hodnocení provedeného lovu spárkaté zvěře z honiteb, které se nachází ve správních obvodech obcí s rozšířenou působností Prostějov a Konice za rok 2014 a posouzení chovné hodnoty provedla hodnotitelská komise jmenovaná Magistrátem města Prostějov a Městským úřadem Konice ve složení:

Předseda: Ing. Pavel Tesařík  
Členové: Bc. Pavel Neraď  
Ing. Martin Ernst, Ph.D.  
Ing. Jiří Korhon  
MVDr. Jan Kučera  
Jan Niedoba  
Stanislav Pořízka  
Jiří Štefek  
Miloslav Zapletal

Hodnocení trofejí spárkaté zvěře z honiteb VLS ČR, s. p., divize Plumlov provedla komise jmenovaná MZe ve složení:

Předseda: Ing. Jaroslav Melichar  
Členové: Ing. Ladislav Pur  
Ing. Roman Dymáček  
Ing. Michal Žampach  
Ing. Jiří Korhon  
Ing. Václav Nečas  
Ing. Luboš Pišín  
Ing. Jan Malík  
Jindřich Doležal

Pro hodnocení jeleních trofejí z oblasti výskytu Dražanská vrchovina byla tato komise rozšířena o následující členy:

|                        |                           |
|------------------------|---------------------------|
| Pavel Smejkal          | MěÚ Vyškov                |
| Ing. Luděk Šmerda      | MěÚ Šlapanice             |
| Jiří Procházka         | ČMMJ OMS Prostějov        |
| Ing. Pavel Tesařík     | Mag. Prostějov            |
| Ing. František Toman   | ČMMJ OMS Vyškov           |
| Ing. Jan Dvořák, Ph.D. | Mendelova univerzita Brno |

V dále uvedených tabulkách je porovnání skutečně provedeného lovu dle jednotlivých druhů zvěře na území okresu Prostějov se schváleným plánem lovu pro rok 2014.

## Zvěř srnčí:

|              |            | Srnčí |     |     |     | Srný | Srnčata | Celkem |
|--------------|------------|-------|-----|-----|-----|------|---------|--------|
|              |            | I     | II  | III | SA  |      |         |        |
| Prostějovsko | Plán 2014  | 147   | 76  | 90  | 315 | 305  | 215     | 835    |
|              | Skut. 2014 | 89    | 85  | 69  | 243 | 177  | 130     | 550    |
| Konicko      | Plán 2014  | 23    | 23  | 23  | 69  | 59   | 45      | 173    |
|              | Skut. 2014 | 33    | 21  | 17  | 71  | 51   | 36      | 158    |
| Celkem okres | Plán 2014  | 170   | 99  | 113 | 384 | 364  | 260     | 1008   |
|              | Skut. 2014 | 122   | 106 | 86  | 314 | 228  | 166     | 708    |
|              | Rozd.(+ -) | -48   | +7  | -27 | -70 | -136 | -94     | -300   |
|              | % plnění   | 72    | 101 | 76  | 82  | 62   | 64      | 70     |

## Porovnání lovu srnčí zvěře za roky:

| Rok         | 00  | 01  | 02   | 03   | 04   | 05   | 06   | 07  | 08   | 09   | 10   | 11   | 12   | 13   | 14   |
|-------------|-----|-----|------|------|------|------|------|-----|------|------|------|------|------|------|------|
| Plán lovu   | 765 | 904 | 1096 | 1023 | 1090 | 1089 | 1095 | 996 | 1075 | 1134 | 1105 | 1138 | 1111 | 1120 | 1008 |
| Skutečnost  | 730 | 908 | 1012 | 995  | 988  | 1041 | 878  | 949 | 1000 | 1049 | 868  | 909  | 834  | 915  | 708  |
| Rozdíl(+/-) | -35 | +4  | -84  | -28  | -102 | -48  | -217 | -47 | -75  | -85  | -237 | -229 | -277 | -205 | -300 |
| %           | 95  | 100 | 92   | 97   | 91   | 96   | 80   | 95  | 93   | 93   | 79   | 80   | 75   | 82   | 70   |

## Vyhodnocení průběžného lovu:

Hodnotitelská komise posuzovala správnost provedení lovu na základě předložených trofejí srnců (popř. fotografií a bodovacích tabulek) a dolních čelistí ulovených srn a srnčat podle orgánem státní správy myslivosti předem stanovených kritérií, diferencovaných podle charakteristiky příslušných podmínek honiteb a kvality populace srnčí zvěře.

- Honitby zařazené podle charakteristiky přírodních podmínek do I. a II. jakostní třídy nebo ve kterých došlo v posledních 10ti letech k výraznému zkvalitnění srnčí populace: *Bedihošť, Bílovice, Brodek u Prostějova, Čelčice – Skalka, Haná Čechovice na Hané, Dobromilice, Moravan Domamyslice, Hrubčice, Hruška, Ivaň, Klenovice na Hané, Předina Kobeřice, Kostelec na Hané, Kralice na Hané, Krumsín – Prostějovičky, Lešany, Nezamyslice, Němčice nad Hanou, Olšany, Otaslavice, Pivín, Seloutky, Smržice, Horka Žárovice, Stařečovice – Služín, Tištin, Určice, Podlesí Vitčice, Vrbátky, Výšovice, Vrchoslavice, Želeč, Čehovice, Niva.*

### Kritéria pro hodnocení srnců

| Věk      | Délka lodyh (cm)                      | Členění   | Délka výsad (cm)      | Poznámka  |
|----------|---------------------------------------|---|-----------------------|---|
| 1        | 10+                                   | při členitějším paroží jak špičák nemusí být dodržena výška 10 cm | -                     | minimální váha 13kg, vyvrhnutého kusu s hlavou, dostatečná síla paroží. |
| 2        | 16+                                   | nejméně nepravidelný šesterák                                     | minimálně 3 výsady 3+ | náznak perlení, dobrý tvar, dostatečně silné                            |
| 3        | 20+                                   | pravidelný šesterák   | minimálně 3 výsady 4+ | perlené, pravidelné, při mimořádné hmot.nemusí být pravidelný šesterák  |
| 4-5      | 22+                                   | pravidelný šesterák   | minimálně 3 výsady 5+ | rozloha 40 – 75% pravidelné, silné                                      |
| 6 a více | Všichni srnci v tomto věku jsou lovni |   |                       |   |

### Kritéria pro hodnocení srn a srnčat

| Kritérium | 1  |        |       |               | 2   |        |      |               | 3                                     |        |      |               |
|-----------|--|--------|-------|---------------|---|--------|------|---------------|---------------------------------------|--------|------|---------------|
|           | Délka spodní čelisti od kořene předních zubů v milimetrech |        |       |               | Hmotnost poloviny spod. čelisti v gramech |        |      |               | Hmotnost uloveného kusu v kilogramech |        |      |               |
| Věk zvěře | mini.  | průměr | max.  | hranice chov. | mini.                                     | průměr | max. | hranice chov. | min.                                  | průměr | max. | hranice chov. |
| 4-5 měs.  | 116,0  | 131,0  | 140,0 | 135,0         | 11,0                                      | 18,5   | 23,0 | 20,0          | 5,0                                   | 9,4    | 14,0 | 9,0           |
| 6-7 měs.  | 120,0  | 136,7  | 153,0 | 140,0         | 11,0                                      | 20,2   | 26,0 | 22,0          | 6,0                                   | 9,9    | 16,0 | 10,0          |
| 1 rok     | 140,0  | 155,5  | 164,0 | 155,0         | 22,0                                      | 29,0   | 36,0 | 30,0          | 8,0                                   | 13,3   | 17,0 | 14,0          |
| 2 roky    | 145,0  | 155,9  | 167,0 | 160,0         | 22,0                                      | 30,6   | 38,0 | 35,0          | 8,0                                   | 14,3   | 18,0 | 16,0          |
| 3-4 roky  | 145,0  | 157,0  | 168,0 | 160,0         | 23,0                                      | 32,1   | 44,0 | 35,0          | 8,0                                   | 15,1   | 20,0 | 17,0          |
| 5 roků +  | 145,0  | 157,8  | 171,0 | 160,0         | 19,0                                      | 29,3   | 38,0 | 35,0          | 8,0                                   | 14,9   | 21,0 | 18,0          |

- Honitby zařazené podle charakteristiky přírodních podmínek do III. jakostní třídy: *Buková, Drahaný, Laškov – Lipina, Hrádek, Protivanov, Přemyslovice, Ptení, Bílý kříž, Rozstání, Kosíř – Slatinky, Stražisko – Ontario, Přemyslovice, Budětsko, Brodek u Konice, Konice, Ludmírov, Kladky, Bohuslavice, Hvozď, Jesenec, Skřípov, Suchdol, Pohorská, Lipová, Horní Štěpánov.*

Kriteria pro hodnocení srnců

| Věk | Délka lodyh (cm)                      | Členění             | Délka výsad (cm)      | Poznámka   |
|-----|---------------------------------------|---------------------|-----------------------|--|
| 1   | 8+                                    | špičák              | -                     | minimální váha 12 kg, dostatečně silné pučnice, při členitějším jak špičák nemusí být dodrženo kritérium délky |
| 2   | 14+                                   | vidlák+             | minimálně 3 výsady 3+ | náznak perlení, dobrý tvar, dostatečně silné   |
| 3   | 18+                                   | pravidelný šesterák | minimálně 3 výsady 4+ | perlené, pravidelné, při mimořádné hmot. nemusí být pravidelný šesterák  |
| 4-5 | 20+                                   | pravidelný šesterák | minimálně 3 výsady 5+ | rozloha 40 – 75% pravidelné, silné   |
| 6+  | Všichni srnci v tomto věku jsou lovni |                     |                       |  |

Kriteria pro hodnocení srn a srnčat

| Kritérium | 1  |        |       |               | 2   |        |      |               | 3                                     |        |      |               |
|-----------|--|--------|-------|---------------|---|--------|------|---------------|---------------------------------------|--------|------|---------------|
|           | Délka spodní čelisti od kořene předních zubů v milimetrech |        |       |               | Hmotnost poloviny spod. čelisti v gramech |        |      |               | Hmotnost uloveného kusu v kilogramech |        |      |               |
| Věk zvěře | mini.  | průměr | max.  | hranice chov. | mini.                                     | průměr | max. | hranice chov. | min.                                  | průměr | max. | hranice chov. |
| 4-5 měs.  | 112,0  | 127,2  | 145,0 | 135,0         | 10,0                                      | 17,1   | 28,0 | 18,0          | 4,0                                   | 7,6    | 11,0 | 8,0           |
| 6-7 měs.  | 112,0  | 133,1  | 148,0 | 140,0         | 13,0                                      | 19,0   | 29,0 | 20,0          | 5,0                                   | 8,8    | 13,0 | 9,0           |
| 1 rok     | 137,0  | 148,1  | 160,0 | 150,0         | 19,0                                      | 25,8   | 34,0 | 26,0          | 7,0                                   | 11,3   | 15,0 | 12,0          |
| 2 roky    | 138,0  | 150,8  | 163,0 | 155,0         | 20,0                                      | 28,0   | 35,0 | 30,0          | 9,0                                   | 12,7   | 17,0 | 14,0          |
| 3-4 roky  | 140,0  | 155,2  | 168,0 | 155,0         | 19,0                                      | 30,1   | 38,0 | 30,0          | 9,0                                   | 13,2   | 20,0 | 15,0          |
| 5+ let    | 140,0  | 155,9  | 168,0 | 155,0         | 17,0                                      | 27,7   | 38,0 | 30,0          | 9,0                                   | 13,5   | 19,0 | 16,0          |

Skutečný lov srncí zvěře je již několik let, nižší než plán lovu, přičemž byl v tomto roce rozdíl nejvyšší za celé sledované období od roku 1998. V mysliveckém roce 2014 nebyl odlov této zvěře splněn o 30 %. Plán lovu není splněn zejména v kategorii srn a srnčat. U trofejové srncí zvěře, nebyl plán také splněn, a to celkem o 18 %, přičemž nejhůře byl plněn u I. věkové třídy. Z dlouhodobého hlediska situace ukazuje především na zásadní nedostatky při sestavování plánu lovu, nejen co do početního stavu, ale i z pohledu pohlavní a věkové struktury plánovaného lovu.

Z hlediska kvalitativní úrovně provedeného lovu došlo opět k mírnému překročení tolerované hranice do max. 10 % nesprávně ulovených kusů, a to o 2 %. Stále je lovna poměrně velká část silnějších srnců v nízkém věku před svou trofejovou kulminací.

Nejvíce chyb se vyskytuje u I. věkové třídy, kdy jsou silnější roční srnci omylem považováni za starší.

Počet předložených medailových srnců a srnců silnějších než 85 bodů C.I.C. se výrazněji neliší od průměru minulých let. Uplynulý rok však lze považovat za slabší, přičemž medailových srnců je o 50 % méně než v roce předchozím.

Vyhodnocení lovu holé zvěře na základě předložených čelistí je uvedeno v seznamech podle jednotlivých honiteb.

Z uvedeného množství trofejí bylo:

| Věková třída             | Chovný    |
|--------------------------|-----------|
| I. věk.tř. ( 1-2 roky )  | 40        |
| II. věk.tř. ( 3-4 roky ) | 4         |
| III. věk.tř. ( 5 let )   | 0         |
| <b>Celkem</b>            | <b>44</b> |
| t. j. %                  | 12        |

Přehled nejsilnějších trofejí srnců

| P.č. | lovec       | honitba         | věk | Body C.I.C. | pozn.            |
|------|-------------|-----------------|-----|-------------|------------------|
| 1.   | Pokorný Z.  | Domamyslice     | 6   | 120,7       | Stříbrná medaile |
| 2.   | Koutný F.   | Vrchoslavice    | 6   | 111,7       | Bronzová medaile |
| 3.   | Oplť M.     | Tištín          | 4   | 108,975     | Bronzová medaile |
| 4.   | Ošlejsek    | Brodek u Konice | 6   | 101,8       |                  |
| 5.   | Neuman      | Jesenec         | 5   | 98,525      |                  |
| 6.   | Letocha F.  | Výšovice        | 6   | 95,275      |                  |
| 7.   | Páleník I.  | Výšovice        | 4   | 92,75       |                  |
| 8.   | Kment J. ml | Pěnčín          | 6+  | 90,175      |                  |
| 9.   | Urbánek L.  | Horka Žarovice  | 5   | 88,125      |                  |
| 10.  | Mlčoch F.   | Přemyslovice    | 4   | 86,625      |                  |

Skutečný lov zvěře černé za myslivecký rok 2014 zaznamenal celkový nárůst proti minulému roku o 206 kusů (cca 16 %). Největší rozdíl je pak v kategorii bachyně (+50 %) a kňour (+40 %). U selat došlo k nárůstu odlovu o 28 % a naopak u lončáků došlo oproti minulému roku k mírnému poklesu odlovu o 1,5 %.



**Zvěř černá:**

|              |              | Lončák<br>Kň. Bach. | Kňour |     |      | SA | Bachyně |     |      | SA  | Sele | Cel. |
|--------------|--------------|---------------------|-------|-----|------|----|---------|-----|------|-----|------|------|
|              |              |                     | 3r.   | 4r. | +5r. |    | 3r.     | 4r. | +5r. |     |      |      |
| Prostějovsko | Skut. 14     | 386                 | 10    | 5   | -    | 15 | 11      | 7   | -    | 18  | 540  | 959  |
| Konice       | Skut. 14     | 189                 | -     | -   | -    | -  | 2       | -   | -    | 2   | 171  | 362  |
| Celkem okres | Skut. 14     | 575                 | 10    | 5   | -    | 15 | 13      | 7   | -    | 20  | 711  | 1321 |
|              | Skut. 13     | 584                 | 6     | -   | 3    | 9  | 7       | 3   | -    | 10  | 512  | 1115 |
|              | Rozdíl 13-14 | -9                  | +4    | +5  | -3   | +6 | +6      | +4  | -    | +10 | +199 | +206 |

**Přehled lovu černé zvěře v honitbách okresu Prostějov od roku 2000:**

| Rok  | Kňour | Bachyně | Lončák | Sele | Celkem |
|------|-------|---------|--------|------|--------|
| 2000 | 5     | 23      | 195    | 190  | 413    |
| 2001 | 11    | 27      | 218    | 218  | 474    |
| 2002 | 9     | 25      | 279    | 407  | 720    |
| 2003 | 4     | 12      | 230    | 169  | 415    |
| 2004 | 18    | 25      | 317    | 417  | 777    |
| 2005 | 13    | 15      | 308    | 412  | 748    |
| 2006 | 1     | 5       | 178    | 223  | 407    |
| 2007 | 3     | 3       | 303    | 487  | 796    |
| 2008 | 8     | 13      | 453    | 501  | 975    |
| 2009 | 2     | 1       | 353    | 388  | 744    |
| 2010 | 8     | 11      | 577    | 584  | 1180   |
| 2011 | 1     | 3       | 360    | 249  | 613    |
| 2012 | 2     | 1       | 691    | 876  | 1570   |
| 2013 | 9     | 10      | 584    | 512  | 1115   |
| 2014 | 15    | 20      | 575    | 711  | 1321   |

**Honitby okresu Prostějov****Daněk evropský:**

|           | Daněk |    |     | SA | Daněla | Daňče | Celkem |
|-----------|-------|----|-----|----|--------|-------|--------|
|           | I     | II | III |    |        |       |        |
| Plán 2014 | 3     | -  | -   | 3  | 1      | 1     | 5      |
| Lov 2014  | 8     | 3  | 2   | 13 | 11     | 9     | 33     |

**Jelen evropský:**

|           | Jelen |    |     | SA | Laň | Kolouch | Celkem |
|-----------|-------|----|-----|----|-----|---------|--------|
|           | I     | II | III |    |     |         |        |
| Plán 2014 | 4     | 3  | 2   | 9  | 6   | 3       | 18     |
| Lov 2014  | 8     | 1  | -   | 9  | 9   | 8       | 26     |

**Sika japonský:**

|           | Jelen sika |    |     | SA | Laň | Kolouch | Celkem |
|-----------|------------|----|-----|----|-----|---------|--------|
|           | I          | II | III |    |     |         |        |
| Plán 2014 | 2          | -  | -   | 2  | 1   | 1       | 4      |
| Lov 2014  | 3          | -  | -   | 3  | 21  | 9       | 33     |

**Muflon:**

|           | Muflon |    |     | SA | Muflonka | Muflonče | Celkem |
|-----------|--------|----|-----|----|----------|----------|--------|
|           | I      | II | III |    |          |          |        |
| Plán 2014 | 3      | 2  | 1   | 6  | 5        | 3        | 14     |
| Lov 2014  | 5      | 6  | -   | 11 | 10       | 4        | 25     |

### Srnec obecný ( Capreolus capreolus L. )

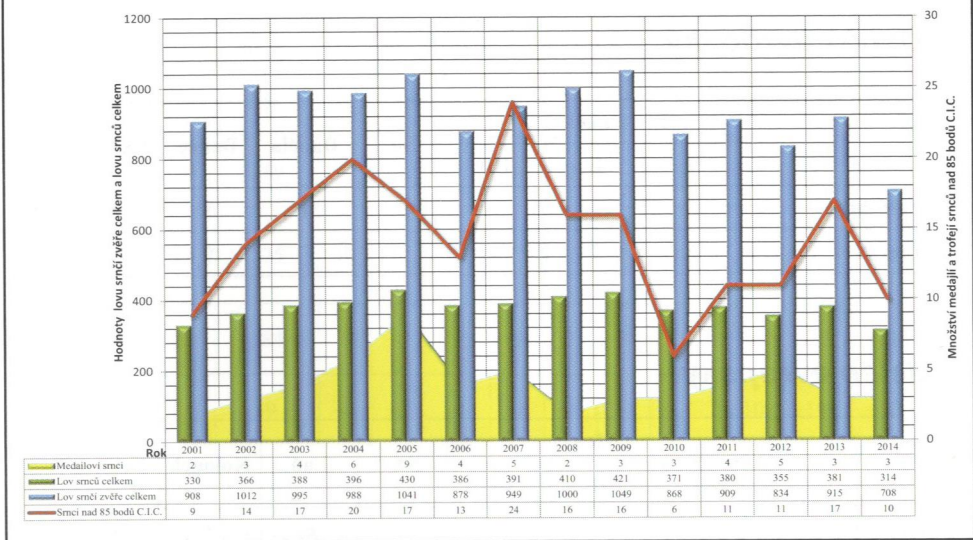

### Přehled plánu a lovu černé zvěře v honitbách okresu Prostějov

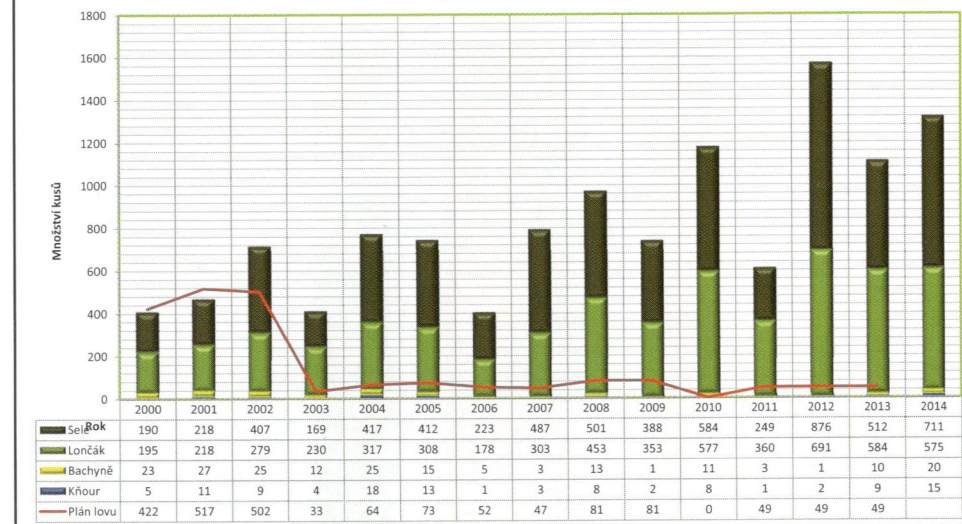

### Porovnání plánu a celkového skutečného lovu jelení zvěře v oblasti Dražanská vrchovina v uplynulých letech

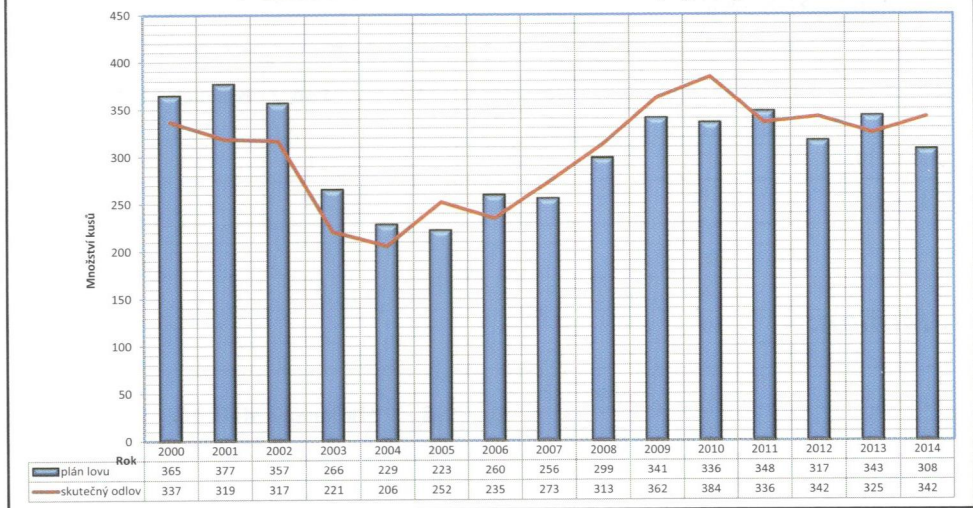

### Přehled lovu - liška, bažant, zajíc, černá

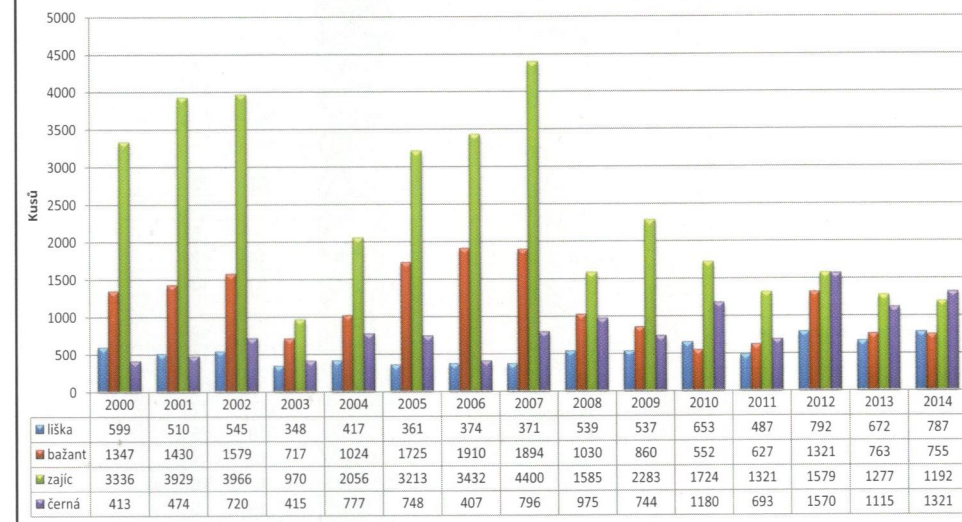



**Porovnání lovu a plánu zajíce a bažanta; lov kachny, lišky a jezevce dle honiteb: pouze Prostějovsko**

|                          | Zajíc |      |      | Bažant |     |      | Kachna | Liška | Jezevec |
|--------------------------|-------|------|------|--------|-----|------|--------|-------|---------|
|                          | Plán  | Lov  | Úhyn | Plán   | Lov | Úhyn |        |       |         |
| Bedihošť                 | 52    | 36   | 20   | 50     | 39  | 20   | 37     | 9     |         |
| Bílovice                 | 10    | 0    | 0    |        |     |      |        | 4     |         |
| Brodek u Prostějova      | 10    | 0    | 0    | 19     | 6   | 13   |        | 15    | 2       |
| Buková                   |       |      |      |        |     |      |        | 8     |         |
| Čelčice-Skalka           | 60    | 4    |      | 22     | 4   |      |        | 26    |         |
| Čelechovice na Hané      | 17    | 17   |      | 10     | 10  |      |        | 6     | 2       |
| Dobromilice              | 40    | 32   |      | 30     | 19  |      | 9      | 12    |         |
| Moravan Domamyslice      | 20    | 0    | 15   | 6      |     |      | 5      | 21    | 1       |
| Drahany                  | 8     |      | 4    |        |     |      | 32     | 41    | 1       |
| Hrubčice                 | 28    | 28   |      | 5      | 5   |      | 30     | 7     |         |
| Hruška                   | 160   | 163  |      | 80     | 61  |      |        | 4     | 2       |
| Ivaň                     | 60    | 52   |      | 45     | 43  |      |        | 10    |         |
| Klenovice na Hané        | 120   | 61   |      | 30     | 16  |      |        | 4     |         |
| Kobeřice                 | 20    | 11   | 9    | 48     | 32  | 16   |        | 52    | 2       |
| Kostelec na Hané         | 20    | 9    | 4    | 15     | 2   | 6    |        | 13    |         |
| Kralice na Hané          | 50    | 28   | 22   | 20     | 15  |      | 21     | 20    |         |
| Krumsín-Prostějovičky    |       |      |      |        |     |      |        | 14    |         |
| Laškov-Lipina            |       |      |      |        |     |      |        | 5     |         |
| Lešany                   | 5     |      | 5    | 5      |     | 5    |        | 9     |         |
| Nezamyslice              | 70    | 51   |      | 20     | 32  |      | 85     | 34    |         |
| Němčice nad Hanou        | 210   | 214  |      | 70     | 41  |      | 12     | 16    |         |
| Niva                     |       |      |      |        |     |      |        |       |         |
| Olšany                   | 62    | 42   |      | 10     | 7   | 48   |        | 5     |         |
| Otaslavice               |       |      |      |        |     |      |        |       |         |
| Pivín                    | 149   | 79   |      | 90     | 39  |      |        | 7     |         |
| Hrádek                   |       |      |      |        |     |      |        | 4     |         |
| Malé Hradisko-Protivanov |       |      |      |        |     |      |        | 28    |         |
| Přemyslovice             |       |      |      |        |     |      |        | 27    | 5       |
| Ptení                    | 7     | 3    |      |        |     |      |        | 9     | 1       |
| Bílý kříž                |       |      |      |        |     |      |        |       |         |
| Rozstání                 | 2     | 2    |      | 65     | 65  |      | 167    | 23    |         |
| Seloutky                 |       |      |      |        |     |      |        |       |         |
| Kosiř Slatinky           | 79    | 22   |      | 6      | 2   |      |        | 5     |         |
| Smržice                  | 190   | 165  |      | 41     | 46  |      | 14     | 13    | 1       |
| Horka Žárovice           | 15    | 7    |      | 15     | 10  |      | 51     | 13    |         |
| Stařechovice-Služín      |       |      |      |        |     |      |        |       |         |
| Ontářío-Přemyslovice     |       |      |      |        |     |      |        | 18    |         |
| Tišťín                   | 30    | 10   | 4    | 50     | 49  | 2    |        | 12    |         |
| Určice                   | 80    | 8    | 36   | 25     | 2   | 18   | 56     | 66    | 2       |
| Podlesí - Vitčice        | 22    | 19   |      | 25     | 33  |      | 147    | 17    | 2       |
| Vrbátky                  | 50    | 6    | 40   | 32     | 32  |      | 48     | 25    |         |
| Vrchoslavice-Haná        | 48    | 46   |      | 70     | 63  |      | 6      | 1     |         |
| Výšovice                 | 70    | 37   |      | 70     | 25  |      | 40     | 18    |         |
| Želeč                    | 3     | 3    |      | 39     | 30  |      | 19     | 5     |         |
| Čehovice                 | 83    | 37   |      | 33     | 27  |      | 51     | 8     |         |
| Bělecký mlýn             |       |      |      |        |     |      |        |       |         |
| CELKEM                   | 1850  | 1192 | 159  | 1046   | 755 | 128  | 830    | 634   | 21      |

**Zajíc:**

|           |         |
|-----------|---------|
| Plán 2014 | 1850 ks |
| Lov 2014  | 1192 ks |
| % plnění  | 64      |

**Bažant:**

|           |         |
|-----------|---------|
| Plán 2014 | 1046 ks |
| Lov 2014  | 755 ks  |
| % plnění  | 72      |

Přestože byl poměrně příznivý rok pro přírůstky drobné zvěře, zejména zaječí, je patrné, že plánování výše odlovu neodpovídá v některých případech dlouhodoběji odlovu a bylo by vhodné je optimalizovat vzhledem ke skutečným početním stavům této zvěře v honitbách.

**Lov lišek za období 2002 – 2014**

| Rok | 2002 | 2003 | 2004 | 2005 | 2006 | 2007 | 2008 | 2009 | 2010 | 2011 | 2012 | 2013 | 2014 |
|-----|------|------|------|------|------|------|------|------|------|------|------|------|------|
| ks. | 545  | 348  | 417  | 361  | 374  | 371  | 539  | 537  | 653  | 487  | 616  | 672  | 787* |

\* včetně Konicka

**Porovnání plánu a celkového skutečného lovu některých druhů zvěře v jednotlivých letech:**

| rok  | SRNČÍ zvěř |            | ČERNÁ zvěř |            | ZAJÍC      |
|------|------------|------------|------------|------------|------------|
|      | plán       | skutečnost | plán       | skutečnost | skutečnost |
| 2000 | 765        | 730        | 422        | 413        | 3336       |
| 2001 | 904        | 908        | 517        | 474        | 3929       |
| 2002 | 1096       | 1012       | 502        | 720        | 3966       |
| 2003 | 1023       | 995        | 33         | 415        | 970        |
| 2004 | 1090       | 988        | 64         | 777        | 2056       |
| 2005 | 1089       | 1041       | 73         | 748        | 3213       |
| 2006 | 1095       | 878        | 52         | 407        | 3432       |
| 2007 | 996        | 949        | 47         | 796        | 4400       |
| 2008 | 1075       | 1000       | 81         | 975        | 1585       |
| 2009 | 1134       | 1049       | 81         | 744        | 2283       |
| 2010 | 1105       | 795        | -          | 1180       | 1724       |
| 2011 | 1138       | 878        | 49         | 613        | 1321       |
| 2012 | 1111       | 834        | 49         | 1570       | 1574       |
| 2013 | 1120       | 915        | 49         | 1115       | 1277       |
| 2014 | 1008       | 708        | 49         | 1321       | 1850       |

**Zhodnocení plánovaného lovu v oblasti výskytu jelení zvěře – Dražanská vrchovina:**

|               | Plán       |            |           |            | Skutečnost * |            |            |            |
|---------------|------------|------------|-----------|------------|--------------|------------|------------|------------|
|               | J          | L          | K         | celkem     | J            | L          | K          | celkem     |
| Prostějovsko  | 9          | 6          | 3         | 18         | 9            | 9          | 8          | 26         |
| Vyškovsko     | 14         | 12         | 8         | 34         | 9            | 19         | 19         | 47         |
| Šlapanicko    | 8          | 14         | 9         | 31         | 5            | 17         | 14         | 36         |
| ŠLP           | 2          | 2          | 1         | 5          | 2            | 2          | 1          | 5          |
| VLS Plumlov   | 70         | 80         | 70        | 220        | 50           | 70         | 108        | 228        |
| <b>Celkem</b> | <b>103</b> | <b>114</b> | <b>91</b> | <b>308</b> | <b>75</b>    | <b>117</b> | <b>150</b> | <b>342</b> |

\* ... včetně honiteb, u kterých není stanoven normovaný stav pro jelení zvěř

**Porovnání plánu a celkového skutečného lovu jelení zvěře v oblasti Dražanská vrchovina v uplynulých letech:**

| Rok   | 2002 | 2003 | 2004 | 2005 | 2006 | 2007 | 2008 | 2009 | 2010 | 2011 | 2012 | 2013 | 2014 |
|-------|------|------|------|------|------|------|------|------|------|------|------|------|------|
| plán  | 357  | 266  | 229  | 223  | 260  | 256  | 299  | 341  | 336  | 348  | 317  | 343  | 308  |
| skut. | 317  | 221  | 206  | 252  | 235  | 273  | 313  | 362  | 384  | 336  | 342  | 325  | 342  |



# Seznam vystavovaných trofejí SRNCI

## Prostějovsko

| p.č. | Lovec        | Honitba      | Datum ulov. | Věk | Chov. Hodn.     | Pozn.               |
|------|--------------|--------------|-------------|-----|-----------------|---------------------|
| 1.   | Otáhal V.    | Bedihošť     | 28.8        | 5   | průb.           |                     |
| 2.   | Daněk P.     | "            | 18.9        | 6   | "               |                     |
| 3.   | Jarka J.     | Bílovice     | 28.6        | 6+  | "               |                     |
| 4.   | Hornák D.    | "            | 14.9        | 3   | "               |                     |
| 5.   | Hornák D.    | "            | 21.9        | 4   | "               |                     |
| 6.   | Jurtík F.    | "            | 27.9        | 5   | "               |                     |
| 7.   | Vrtal M.     | "            | 28.9        | 2   | "               |                     |
| 8.   | Černý M.     | Brodek u PV. | 8.9         | 2   | podmíněně průb. |                     |
| 9.   | Černý M.     | "            | 9.9         | 4   | průb.           |                     |
| 10.  | Kolář C.     | Buková       | 18.9        | 1   | "               |                     |
| 11.  | Kolář C.     | "            | 25.9        | 3   | "               |                     |
| 12.  | Kolář C.     | "            | 25.9        | 2   | "               | úhyn                |
| 13.  | Vincour P.   | Čelčice      | 18.7        | 4   | "               |                     |
| 14.  | Martina R.   | "            | 5.8         | 2   | chov.           | nesouhlasí čelist   |
| 15.  | Vybíral Z.   | "            | 21.8        | 4   | průb.           |                     |
| 16.  | Grulich R.   | Čelechovice  | 14.6        | 1   | "               |                     |
| 17.  | Novák M.     | "            | 10.8        | 3   | "               |                     |
| 18.  | Grulich R.   | "            | 23.8        | 2   | chov.           |                     |
| 19.  | Grulich R.   | "            | 14.9        | 1   | průb.           |                     |
| 20.  | "            | "            | 27.9        | 2   | chov.           | úhyn                |
| 21.  | Dokoupil L.  | Dobromilice  | 3.6         | 3   | průb.           |                     |
| 22.  | Dokoupil L.  | "            | 28.8        | 1   | "               |                     |
| 23.  | Dokoupil J.  | "            | 28.8        | 1   | chov.           | úhyn                |
| 24.  | Antoniček J. | "            | 29.9        | 2   | "               | úhyn                |
| 25.  | Hloužková    | Domamyslice  | 2.6         | 6+  | průb.           |                     |
| 26.  | Abrhámek     | "            | 25.6        | 3   | "               |                     |
| 27.  | Slavotínek   | "            | 5.7         | 6+  | "               |                     |
| 28.  | Pokorný      | "            | 1.8         | 1   | chov.           | asanace             |
| 29.  | Marke        | "            | 17.8        | 6+  | průb.           | asanace             |
| 30.  | Kubeš        | "            | 23.8        | 3   | "               |                     |
| 31.  | Pokorný      | "            | 26.9        | 6   | "               |                     |
| 32.  | Slavotínek   | "            | "           | 4   | "               | úhyn                |
| 33.  | Pokorný      | "            | "           | 1   | chov.           | "                   |
| 34.  | Bureš        | "            | "           | 6+  | průb.           | "                   |
| 35.  | Marke        | "            | "           | 6+  | "               | "                   |
| 36.  | Kopecký J.   | Drahany      | 23.6        | 4   | "               |                     |
| 37.  | Sekanina T.  | "            | 27.6        | 1   | "               |                     |
| 38.  | Jakl P.      | "            | 14.7        | 6+  | "               |                     |
| 39.  | Fládrová J.  | "            | 15.7        | 1   | "               |                     |
| 40.  | Sekanina T.  | "            | 17.7        | 1   | "               |                     |
| 41.  | Ambrož D.    | "            | 30.7        | 6+  | "               |                     |
| 42.  | Sychra P.    | "            | 30.7        | 3   | "               | chybí spodní čelist |
| 43.  | Knězek L.    | "            | 5.9         | 1   | "               |                     |
| 44.  | Kovačík L.   | "            | 15.9        | 6+  | "               |                     |

|     |               |             |      |    |       |                     |
|-----|---------------|-------------|------|----|-------|---------------------|
| 45. | Bedáň J.      | "           | 29.9 | 3  | "     | chybí spodní čelist |
| 46. | Sázel F.      | Hruška      | 31.7 | 1  | "     | "                   |
| 47. | Sázel F.      | "           | 11.8 | 3  | "     | "                   |
| 48. | Sázel F.      | "           | 28.9 | 2  | "     | "                   |
| 49. | Mraček D.     | "           | 29.9 | 1  | chov. |                     |
| 50. | "             | "           | "    | 5  | průb. | sražen autem        |
| 51. | Svačina P.    | Ivaň        | 8.8  | 6+ | "     | "                   |
| 52. | Fajstlová M.  | "           | 29.8 | 3  | "     | "                   |
| 53. | Fajstl J.     | "           | 5.9  | 1  | "     | "                   |
| 54. | Fajstl J.     | "           | 15.9 | 5  | "     | "                   |
| 55. | Vajda J.      | Klenovice   | 16.7 | 5  | "     | "                   |
| 56. | Růžička T.    | Koberice    | 20.7 | 2  | chov. |                     |
| 57. | Erva Z.       | "           | 23.7 | 1  | průb. | úprava!!            |
| 58. | Růžička T.    | "           | 27.7 | 1  | chov. |                     |
| 59. | Mádr J.       | "           | 6.8  | 4  | průb. |                     |
| 60. | Růžička T.    | "           | 28.9 | 6  | "     | úhyn                |
| 61. | Švéda P.      | Kostelec    | 16.7 | 1  | "     | "                   |
| 62. | "             | "           | 22.8 | 1  | "     | úhyn                |
| 63. | "             | "           | 29.8 | 4  | "     | úhyn                |
| 64. | Baroš J.      | Kralice     | 2.8  | 1  | chov. | chybí spodní čelist |
| 65. | Mokráš        | "           | 3.6  | 4  | průb. | chybí spodní čelist |
| 66. | Mokráš        | "           | 8.6  | 4  | "     |                     |
| 67. | Mokráš        | "           | 20.6 | 1  | "     | chybí spodní čelist |
| 68. | Mokráš        | "           | 17.8 | 3  | chov. | chybí spodní čelist |
| 69. | Frélich P.    | Krumsín     | 1.7  | 3  | průb. |                     |
| 70. | Konšel F.     | "           | 7.7  | 5  | "     |                     |
| 71. | Konšel A.     | "           | 22.7 | 5  | "     |                     |
| 72. | Pírek F.      | "           | 22.7 | 1  | "     |                     |
| 73. | Znojil B.     | "           | 29.8 | 1  | "     |                     |
| 74. | Pírek F.      | "           | 25.9 | 5  | "     |                     |
| 75. | Bárta O.      | Laškov      | 27.6 | 4  | "     |                     |
| 76. | Šťastný L.    | "           | 26.7 | 1  | "     |                     |
| 77. | Muzikant      | "           | 28.7 | 6+ | "     |                     |
| 78. | Bárta O.      | "           | 6.8  | 1  | "     |                     |
| 79. | Muzikant      | "           | 27.8 | 4  | "     |                     |
| 80. | Kratochvíl R. | Lešany      | 20.5 | 6  | "     | úhyn                |
| 81. | Kratochvíl R. | "           | 21.5 | 3  | chov. | úhyn                |
| 82. | Kozárek       | "           | 23.5 | 2  | "     | úhyn                |
| 83. | Kratochvíl T. | "           | 25.5 | 1  | "     | úhyn                |
| 84. | Michl K.      | "           | 4.6  | 4  | průb. |                     |
| 85. | Komárek J.    | "           | 1.7  | 2  | "     |                     |
| 86. | Komárek P.    | "           | 26.7 | 4  | "     |                     |
| 87. | Kratochvíl T. | "           | 15.8 | 3  | "     | úhyn                |
| 88. | Kratochvíl R. | "           | 30.9 | 2  | chov. | úhyn                |
| 89. | Holásek J.    | Nezamyslice | 7.6  | 1  | "     |                     |
| 90. | Holásek J.    | "           | 13.6 | 3  | průb. |                     |
| 91. | Holásek J.    | "           | 7.7  | 4  | "     |                     |
| 92. | Soušek V.     | "           | 13.7 | 2  | "     |                     |
| 93. | Lonc A.       | "           | 25.7 | 3  | "     |                     |
| 94. | Dragon F.     | "           | 2.8  | 5  | "     |                     |
| 95. | Křepelka S.   | "           | 8.8  | 3  | "     |                     |
| 96. | Vrána M.      | Němčice     | 28.5 | 1  | "     |                     |
| 97. | Korvas Z.     | "           | 30.5 | 2  | "     |                     |
| 98. | Foltýn Z.     | "           | 23.7 | 1  | chov. |                     |
| 99. | Semanovský P. | "           | 24.7 | 1  | průb. |                     |

|      |               |              |      |             |            |
|------|---------------|--------------|------|-------------|------------|
| 100. | Korvas Z.     | 29.7         | 4    | „           |            |
| 101. | Sucháček P.   | 30.7         | 2    | chov.       |            |
| 102. | Vrána M.      | 5.8          | 4    | průb.       |            |
| 103. | Semanovský P. | 16.8         | 1    | „           |            |
| 104. | Wacyk P.      | 20.8         | 3    | „           |            |
| 105. | Ambrož R.     | Niva         | 25.5 |             |            |
| 106. | Šmerda J.     | 25.5         |      |             |            |
| 107. | Lonský F.     | 5.6          |      |             |            |
| 108. | Jón M.        | 15.6         |      |             |            |
| 109. | Lonský F.     | 30.6         |      |             |            |
| 110. | Grmela M.     | 8.8          |      |             |            |
| 111. | Chlup J.      | 8.8          |      |             |            |
| 112. | Grmela J.     | 15.8         |      |             |            |
| 113. | Kapras J.     | 25.5         |      |             |            |
| 114. | Šmerda J.     | 5.8          |      |             |            |
| 115. | Hansl J. st.  | Olšany       | 15.6 | 4           | průb.      |
| 116. | Kikal J.      | 29.7         | 2    | „           |            |
| 117. | Hansl J. ml.  | 8.8          | 4    | „           |            |
| 118. | Krátký V.     | Otaslavice   | 16.7 | 6+          | „          |
| 119. | Vlachynský J. | 27.7         | 3    | „           |            |
| 120. | Horna M.      | 30.7         | 1    | „           |            |
| 121. | Čajan P.      | 3.8          | 6+   | „           |            |
| 122. | Krátký J.     | 25.8         | 6+   | „           |            |
| 123. | Masaryk Z.    | 25.9         | 6    | „           |            |
| 124. | Buchlák F.    | Pivín        | 16.8 | 2           | „          |
| 125. | Vrba R.       | „            |      | nehodnoceno | úhyn       |
| 126. | Vrba R.       | „            | 3    | průb.       | úhyn       |
| 127. | Novák Ivo     | Hrádek       | 7.8  | 4           | „          |
| 128. | Očenášek M.   | 25.8         | 1    | „           |            |
| 129. | „             | 17.9         | 6+   | „           | úhyn       |
| 130. | Marek J.      | Protivanov   | 18.6 | 1           | „          |
| 131. | Klementa P.   | 19.6         | 1    | „           |            |
| 132. | Procházka F.  | 4.7          | 6    | „           |            |
| 133. | Krátký K.     | 14.7         | 4    | „           |            |
| 134. | Klváček K.    | 10.8         | 1    | „           |            |
| 135. | Klváček K.    | 10.8         | 1    | chov.       |            |
| 136. | Kopečný M.    | Přemyslovice | 5.5  | 4           | průb. úhyn |
| 137. | Lysický D.    | 22.5         | 1    | „           |            |
| 138. | Kment J. ml.  | 22.5         | 6+   | „           | úhyn       |
| 139. | Knajbl L.     | 3.6          | 1    | „           |            |
| 140. | Lysický D.    | 10.7         | 6+   | „           |            |
| 141. | Mlčoch F.     | 10.8         | 4    | „           |            |
| 142. | Kubiček J.    | 11.8         | 4    | „           | úhyn       |
| 143. | Venlis J.     | 12.8         | 4    | „           |            |
| 144. | Tylšar J. st. | 15.8         | 1    | „           |            |
| 145. | Dadáč M. st.  | 15.8         | 2    | chov.       | úhyn       |
| 146. | Dadáč M.      | 2.9          | 4    | průb.       |            |
| 147. | Tylšar J.     | 3.9          | 1    | „           |            |
| 148. | Vrba A.       | 5.9          | 1    | chov.       |            |
| 149. | Krejčí J.     | 23.9         | 1    | průb.       |            |
| 150. | Lysický O.    | 29.9         | 1    | chov.       |            |
| 151. | Dospiva O.    | 27.11        | 3    | průb.       | úhyn       |
| 152. | Žondra P.     | Ptení        | 20.6 | 1           | chov.      |
| 153. | Žondra P.     | 16.7         | 1    | průb.       |            |
| 154. | „             | 10.9         | 1    | „           | úhyn       |

|      |              |           |      |    |       |
|------|--------------|-----------|------|----|-------|
| 155. | Lonský F.    | Bílý Kříž | 30.5 |    |       |
| 156. | Šmerda J.    | „         | 12.6 |    |       |
| 157. | Veselý P.    | „         | 15.6 |    |       |
| 158. | Pojezdný J.  | „         | 15.6 |    |       |
| 159. | Jón M.       | „         | 16.6 |    |       |
| 160. | Kykal J.     | „         | 17.6 |    |       |
| 161. | Ambrož D.    | „         | 30.6 |    |       |
| 162. | Kos J.       | „         | 7.7  |    |       |
| 163. | Jančík P.    | „         | 4.8  |    |       |
| 164. | Dunda J.     | „         | 8.8  |    |       |
| 165. | Dunda Z.     | „         | 9.8  |    |       |
| 166. | Richter J.   | „         | 12.8 |    |       |
| 167. | Zeman P.     | „         | 12.8 |    |       |
| 168. | Ambrož R.    | „         | 12.8 |    |       |
| 169. | Klapka M.    | „         | 17.8 |    |       |
| 170. | Sotolář J.   | Rozstání  | 18.6 | 1  | průb. |
| 171. | Sotolář J.   | „         | 22.6 | 1  | „     |
| 172. | Hudec Z.     | „         | 5.8  | 1  | „     |
| 173. | Tesař R.     | „         | 14.8 | 4  | „     |
| 174. | Vajda J.     | „         | 3.9  | 6+ | „     |
| 175. | Růžička P.   | „         | 4.9  | 6+ | „     |
| 176. | Ambrož R.    | Seloutky  | 18.5 | 6+ | „     |
| 177. | Lonský F.    | „         | 20.6 | 1  | „     |
| 178. | Šmerda J.    | „         | 27.6 | 3  | „     |
| 179. | Kapras J.    | „         | 28.7 | 1  | „     |
| 180. | Jančík P.    | „         | 30.8 | 5  | „     |
| 181. | Šmerda J.    | „         | 17.5 |    |       |
| 182. | Šmerda J.    | „         | 17.5 |    |       |
| 183. | Lonský F.    | „         | 18.5 |    |       |
| 184. | Jón M.       | „         | 18.5 |    |       |
| 185. | Kykal K.     | „         | 18.5 |    |       |
| 186. | Novák R.     | „         | 18.5 |    |       |
| 187. | Grmela M.    | „         | 15.8 |    |       |
| 188. | Klapka M.    | „         | 15.8 |    |       |
| 189. | Krupka J.    | „         | 18.8 |    |       |
| 190. | Grof J.      | „         | 18.8 |    |       |
| 191. | Šmerda J.    | „         | 29.8 |    |       |
| 192. | Chlup J.     | „         | 15.9 |    |       |
| 193. | Brančík F.   | Slatinky  | 26.6 | 1  | průb. |
| 194. | Švancara P.  | „         | 6.7  | 1  | „     |
| 195. | Tyl R.       | „         | 11.7 | 1  | chov. |
| 196. | Výroubal F.  | „         | 16.7 | 3  | průb. |
| 197. | Tyl R.       | „         | 1.8  | 6+ | „     |
| 198. | Steiner P.   | „         | 1.8  | 1  | „     |
| 199. | Črha J.      | „         | 3.8  | 1  | „     |
| 200. | Skopal J.    | „         | 5.8  | 3  | „     |
| 201. | Švancara P.  | „         | 11.8 | 2  | „     |
| 202. | Smyčka M.    | „         | 19.8 | 6+ | „     |
| 203. | Črha         | „         | 29.8 | 6+ | „     |
| 204. | Kristek J.   | „         | 28.9 | 1  | chov. |
| 205. | Obručník S.  | Smržice   | 21.8 | 2  | „     |
| 206. | Palánek M.   | „         | 31.8 | 4  | průb. |
| 207. | Herman       | „         | 11.9 | 1  | chov. |
| 208. | Palánek M.   | „         | 27.9 | 3  | průb. |
| 209. | Chytráček V. | Soběsuky  | 7.7  | 1  | „     |



|      |                |              |      |    |       |      |
|------|----------------|--------------|------|----|-------|------|
| 210. | Požizka S.     | "            | 7.7  | 3  | "     |      |
| 211. | Trávníček A.   | "            | 8.7  | 3  | "     |      |
| 212. | Hasa V.        | "            | 16.7 | 6+ | "     |      |
| 213. | Vymazal J.     | "            | 1.8  | 1  | chov. |      |
| 214. | Valenta R.     | "            | 23.8 | 6+ | prüb. |      |
| 215. | Jurčík F.      | "            | 28.8 | 3  | "     |      |
| 216. | Vymazal J.     | "            | 29.8 | 1  | chov. |      |
| 217. | _____          | "            | 2.9  | 1  | chov. | úhyn |
| 218. | Procházka P.   | "            | 16.9 | 4  | prüb. |      |
| 219. | Vašek J.       | Stařechovice | 15.8 | 2  | "     |      |
| 220. | Vašek J.       | "            | 20.8 | 1  | "     |      |
| 221. | Forejtek       | Ontario      | 18.5 | 3  | "     |      |
| 222. | Vinkler        | "            | 22.5 | 6+ | "     |      |
| 223. | Puček          | "            | 24.5 | 4  | "     |      |
| 224. | Puček          | "            | 25.5 | 4  | "     |      |
| 225. | Puček          | "            | 2.6  | 6+ | "     |      |
| 226. | Lasák          | "            | 4.6  | 1  | "     |      |
| 227. | Švancara       | "            | 5.6  | 1  | "     |      |
| 228. | Švancara       | "            | 8.7  | 3  | "     |      |
| 229. | Lasák          | "            | 3.8  | 5  | "     |      |
| 230. | Forejtek       | "            | 6.8  | 1  | "     |      |
| 231. | Vinkler        | "            | 10.8 | 5  | "     |      |
| 232. | Novák A.       | Tištín       | 28.5 | 1  | "     |      |
| 233. | Oplt M.        | "            | 24.7 | 4  | chov. |      |
| 234. | Urbánek L.     | "            | 29.9 | 5  | prüb. |      |
| 235. | Tesařík M.     | Úrčice       | 20.5 | 4  | "     |      |
| 236. | Nejedlý Z.     | "            | 28.5 | 1  | "     |      |
| 237. | Halouzka M.    | "            | 2.6  | 1  | "     |      |
| 238. | Hýbl P.        | "            | 17.6 | 6  | "     |      |
| 239. | Nejedlý Z.     | "            | 26.6 | 4  | "     |      |
| 240. | Fajtová E.     | "            | 26.6 | 4  | "     |      |
| 241. | Kozic R.       | "            | 10.7 | 4  | "     |      |
| 242. | Hýbl J.        | "            | 10.7 | 5  | "     |      |
| 243. | Fajt D.        | "            | 23.7 | 2  | "     |      |
| 244. | Krbeček J.     | "            | 27.7 | 6+ | "     |      |
| 245. | Piňos F. ml.   | "            | 2.8  | 1  | "     |      |
| 246. | Pernica J.     | "            | 6.8  | 5  | "     |      |
| 247. | Gragor V.      | "            | 6.8  | 1  | "     |      |
| 248. | Krbeček J.     | "            | 10.8 | 1  | "     |      |
| 249. | Tesařík P.     | "            | 13.8 | 4  | "     |      |
| 250. | Kučera J.      | "            | 18.9 | 4  | "     |      |
| 251. | Holásek F.     | Vitčice      | 18.5 | 6+ | "     |      |
| 252. | Novotný J. ml. | "            | 17.6 | 4  | "     |      |
| 253. | Holásek F.     | "            | 21.6 | 4  | "     |      |
| 254. | Ryšánek P.     | "            | 10.7 | 5  | "     |      |
| 255. | Adamík P.      | "            | 19.7 | 4  | "     |      |
| 256. | Svoboda J.     | "            | 27.7 | 1  | "     |      |
| 257. | _____          | "            | 2.9  | 1  | "     | úhyn |
| 258. | Zatloukal I.   | Vrbátky      | 18.5 | 6+ | "     |      |
| 259. | Šťastný J.     | "            | 19.5 | 3  | "     |      |
| 260. | Ponížil P.     | "            | 20.5 | 4  | "     |      |
| 261. | Smolka J.      | "            | 30.6 | 3  | "     |      |
| 262. | Koutný F.      | Vrchoslavice | 19.5 | 6  | "     |      |
| 263. | Fidra F.       | "            | 3.6  | 6+ | "     |      |
| 264. | Páleník I.     | Výšovice     | 21.7 | 4  | "     |      |

|      |             |          |      |   |       |                 |
|------|-------------|----------|------|---|-------|-----------------|
| 265. | Cetkovský   | "        | 22.7 | 3 | "     |                 |
| 266. | Lužný F.    | "        | 20.7 | 4 | "     |                 |
| 267. | Letocha F.  | "        | 1.8  | 6 | "     |                 |
| 268. | Cetkovský   | "        | 8.8  | 4 | "     |                 |
| 269. | Režný J.    | "        | 12.8 | 1 | "     | sanitární odlov |
| 270. | _____       | "        |      | 1 | chov. | úhyn            |
| 271. | _____       | "        | 28.8 | 5 | prüb. |                 |
| 272. | Hudeček J.  | Želeč    | 10.7 | 4 | "     |                 |
| 273. | Polách P.   | "        | 5.8  | 1 | chov. |                 |
| 274. | Hudeček J.  | "        | 12.8 | 4 | prüb. |                 |
| 275. | Brunclík M. | "        | 26.9 | 3 | "     | úhyn            |
| 276. | Haluza R.   | Čehovice | 6.8  | 2 | "     |                 |

## Konicko

|      |               |             |      |   |           |                 |
|------|---------------|-------------|------|---|-----------|-----------------|
| 277. | Kuchař M.     | Budětsko    | 1.6  | 1 | prüb.     |                 |
| 278. | Weisgärber P. | "           | 8.6  | 3 | "         |                 |
| 279. | Kuchař M.     | "           | 30.7 | 2 | chov.     |                 |
| 280. | Mikulka T.    | "           | 9.8  | 4 | prüb.     |                 |
| 281. | Chromec M.    | "           | 27.9 | 3 | "         |                 |
| 282. | Sedláček J.   | "           | 29.9 | 3 | "         |                 |
| 283. | Novotný F.    | Lako Konice | 2.7  | 4 | "         |                 |
| 284. | Grepl Š       | "           | 30.7 | 1 | "         |                 |
| 285. | Přikryl V.    | "           | 30.9 | 4 | "         |                 |
| 286. | Kopka J       | Ludmírov    | 18.6 | 1 | "         |                 |
| 287. | Spurný M.     | "           | 26.6 | 3 | "         |                 |
| 288. | Vrána A.      | "           | 27.6 | 1 | "         |                 |
| 289. | Vrána A.      | "           | 31.7 | 1 | "         |                 |
| 290. | Žváček R.     | "           | 4.8  | 3 | "         |                 |
| 291. | Spurný M.     | "           | 10.8 | 4 | "         |                 |
| 292. | _____         | "           | 12.8 | 6 | "         | úhyn            |
| 293. | Vrána A.      | "           | 14.8 | 6 | "         | sanitární odlov |
| 294. | Vrána A.      | "           | 23.8 | 1 | "         |                 |
| 295. | Veis F.       | "           | 17.9 | 6 | "         |                 |
| 296. | Smékal Z.     | "           | 28.9 | 3 | "         |                 |
| 297. | Faltýnek A.   | "           | 29.9 | 3 | chov.     |                 |
| 298. | Deutsch       | Kladky      | 21.5 | 4 | prüb.     |                 |
| 299. | Žouželka      | "           | 20.6 | 2 | chov.     |                 |
| 300. | Moudrý L.     | "           | 26.8 | 3 | prüb.     |                 |
| 301. | Sedlák        | "           | 2.9  | 3 | "         |                 |
| 302. | Vodička M.    | Bohuslavice | 4.6  | 1 | "         |                 |
| 303. | Muzikant M.   | "           | 16.6 | 3 | "         |                 |
| 304. | Vodička M.    | "           | 25.6 | 1 | "         |                 |
| 305. | Páleník P.    | "           | 8.7  | 1 | "         |                 |
| 306. | Nemerád P.    | "           | 22.7 | 4 | "         |                 |
| 307. | Švec          | Hvozď       |      | 1 | chov.     |                 |
| 308. | Mouka         | "           |      | 1 | prüb.     |                 |
| 309. | Ressler       | "           |      |   | preparace |                 |
| 310. | Ressler       | "           |      | 3 | prüb.     |                 |
| 311. | Švec          | "           |      | 3 | "         |                 |

|      |              |                |       |    |            |
|------|--------------|----------------|-------|----|------------|
| 312. | Gryga        | "              | 6     | "  |            |
| 313. | Mouka        | "              | 6     | "  |            |
| 314. | Svoboda J.   | Jesenec        | 6.6   | 6  | "          |
| 315. | Konečný Z.   | "              | 6.6   | 3  | "          |
| 316. | Slezáček     | "              | 7.6   | 3  | "          |
| 317. | Neuman       | "              | 20.6  | 5  | "          |
| 318. | Vysloužil F. | "              | 30.6  | 6  | "          |
| 319. | Zapletal M.  | "              | 2.7   | 3  | "          |
| 320. | Mrňka        | "              | 24.7  | 2  | "          |
| 321. | Slezáček P.  | "              | 5.8   | 1  | chov.      |
| 322. | Navrátil P.  | "              | 24.9  | 1  | prüb.      |
| 323. | Konečný Z.   | "              | 30.9  | 2  | chov. úhyn |
| 324. | Sedláček     | Skřípov        | 1.7   | 1  | prüb.      |
| 325. | Veselý       | "              | 6.7   | 1  | "          |
| 326. | Sedláček     | "              | 10.7  | 1  | "          |
| 327. | Ošlejšek     | "              | 17.7  | 2  | "          |
| 328. | _____        | "              | _____ | 6  | úhyn       |
| 329. | Novák        | Suchdol        | 13.6  | 1  | "          |
| 330. | Novák        | "              | 25.7  | 1  | "          |
| 331. | Burget       | "              | 25.7  | 6+ | "          |
| 332. | Novák        | "              | 30.7  | 5  | "          |
| 333. | Burget       | "              | 1.8   | 1  | "          |
| 334. | Grepl        | "              | 14.9  | 5  | "          |
| 335. | Pinkava      | Pohorská       | 16.5  | 4  | "          |
| 336. | Zikmund      | "              | 17.5  | 1  | "          |
| 337. | Zikmund      | "              | 24.5  | 3  | "          |
| 338. | Zikmund      | "              | 25.5  | 3  | "          |
| 339. | Zikmund      | "              | 29.5  | 4  | "          |
| 340. | Pinkava      | "              | 9.6   | 6  | "          |
| 341. | Bartoň       | "              | 22.7  | 3  | "          |
| 342. | Zikmund P.   | "              | 22.7  | 4  | "          |
| 343. | Zikmund P.   | "              | 1.8   | 1  | "          |
| 344. | Pinkava      | "              | 2.8   | 3  | "          |
| 345. | Zikmund      | "              | 6.8   | 1  | "          |
| 346. | Zikmund      | "              | 7.8   | 4  | "          |
| 347. | Zikmund      | "              | 9.8   | 4  | "          |
| 348. | Franc        | Lipová         | 28.5  | 1  | "          |
| 349. | Šmída        | "              | 10.7  | 1  | "          |
| 350. | Klič         | "              | 18.7  | 1  | "          |
| 351. | Novák R.     | Brodek u Kon.  | 21.6  | 1  | "          |
| 352. | Ošlejšek     | "              | 10.7  | 2  | "          |
| 353. | Kolečkář     | "              | 24.7  | 1  | chov.      |
| 354. | Hanák        | "              | 10.8  | 4  | prüb       |
| 355. | Ošlejšek     | "              | 25.9  | 6  | "          |
| 356. | Svoboda      | Horní Štěpánov | 10.6  | 1  | chov.      |
| 357. | Jurenka      | "              | 20.8  | 1  | "          |
| 358. | _____        | "              | _____ | 2  | úhyn       |
| 359. | _____        | "              | _____ | 5  | prüb. úhyn |

## Honitby VLS ČR, s. p. divize Plumlov

|      |              |         |       |   |                  |
|------|--------------|---------|-------|---|------------------|
| 360. | Bastl P.     | Březina | 9.7.  | 1 | chov.            |
| 361. | Fritz M.     | "       | 5.6.  | 1 | prüb. fotografie |
| 362. | Fritz M.     | "       | 6.8.  | 1 | " fotografie     |
| 363. | Korhon J.    | "       | 15.7. | 1 | "                |
| 364. | Malík J.     | "       | 4.6.  | 1 | "                |
| 365. | Pazdera J.   | "       | 24.6. | 1 | "                |
| 366. | Štefek J.    | "       | 8.8.  | 1 | "                |
| 367. | Továrek V.   | "       | 14.8. | 1 | "                |
| 368. | Turoň P.     | "       | 27.6. | 1 | chov.            |
| 369. | Žampach M.   | "       | 6.6.  | 1 | "                |
| 370. | Ambrož I.    | "       | 5.8.  | 2 | prüb.            |
| 371. | Beer A.      | "       | 6.8.  | 2 | fotografie       |
| 372. | Hýža J.      | "       | 3.7.  | 2 | "                |
| 373. | Melichar J.  | "       | 30.6. | 2 | "                |
| 374. | Továrek V.   | "       | 27.6. | 2 | "                |
| 375. | Výmola J.    | "       | 20.8. | 2 | "                |
| 376. | Ambrož I.    | "       | 27.6. | 3 | "                |
| 377. | Dočkal J.    | "       | 31.7. | 3 | "                |
| 378. | Funk J.      | "       | 15.9. | 3 | "                |
| 379. | Halánek E.   | "       | 7.8.  | 3 | "                |
| 380. | Holubec J.   | "       | 22.5. | 3 | "                |
| 381. | Krombholz P. | "       | 12.8. | 3 | chov.            |
| 382. | Malík J.     | "       | 12.6. | 3 | prüb.            |
| 383. | Malík J.     | "       | 28.7. | 3 | "                |
| 384. | Malík J.     | "       | 1.8.  | 3 | "                |
| 385. | Malík J.     | "       | 8.8.  | 3 | "                |
| 386. | Malík J.     | "       | 17.8. | 3 | "                |
| 387. | Mikulka F.   | "       | 6.8.  | 3 | "                |
| 388. | Novák J.     | "       | 5.8.  | 3 | "                |
| 389. | Oujezdský P. | "       | 19.5. | 3 | "                |
| 390. | Pazdera J.   | "       | 19.5. | 3 | "                |
| 391. | Pazdera J.   | "       | 3.6.  | 3 | "                |
| 392. | Pazdera J.   | "       | 30.6. | 3 | "                |
| 393. | Plný H.      | "       | 22.6. | 3 | "                |
| 394. | Plný H.      | "       | 17.7. | 3 | "                |
| 395. | Pur L.       | "       | 15.7. | 3 | "                |
| 396. | Ruber P.     | "       | 20.5. | 3 | "                |
| 397. | Štěcha K.    | "       | 22.7. | 3 | "                |
| 398. | Toman J.     | "       | 25.7. | 3 | "                |
| 399. | Bastl P.     | "       | 5.7.  | 3 | chov. úhyn       |
| 400. | Vítek J.     | "       | 10.8. | 3 | prüb.            |
| 401. | Vítek J.     | "       | 29.9. | 3 | "                |
| 402. | Vládek V.    | "       | 9.6.  | 3 | "                |
| 403. | Vostál P.    | "       | 24.6. | 3 | "                |
| 404. | Výmola J.    | "       | 18.6. | 3 | chov.            |
| 405. | Výmola J.    | "       | 30.6. | 3 | prüb.            |
| 406. | Výmola J.    | "       | 1.8.  | 3 | "                |
| 407. | Výmola J.    | "       | 14.8. | 3 | "                |
| 408. | Zatloukal L. | "       | 7.6.  | 3 | "                |
| 409. | Zatloukal L. | "       | 8.6.  | 3 | "                |
| 410. | Bastl P.     | "       | 20.8. | 4 | "                |
| 411. | Dlabal J.    | "       | 5.8.  | 4 | "                |



|      |                   |       |    |    |            |
|------|-------------------|-------|----|----|------------|
| 412. | Funk H.           | 22.7. | 4  | .. |            |
| 413. | Holub B.          | 28.5. | 4  | .. |            |
| 414. | Chlup Z.          | 18.8. | 4  | .. |            |
| 415. | Korhon J.         | 17.7. | 4  | .. |            |
| 416. | Malík J.          | 13.6. | 4  | .. |            |
| 417. | Malík J.          | 22.6. | 4  | .. |            |
| 418. | Malík J.          | 7.8.  | 4  | .. |            |
| 419. | Němec K.          | 7.9.  | 4  | .. |            |
| 420. | Pišin L.          | 13.6. | 4  | .. |            |
| 421. | Pišin L.          | 15.8. | 4  | .. |            |
| 422. | Pur L.            | 20.6. | 4  | .. |            |
| 423. | Turoň P.          | 8.6.  | 4  | .. |            |
| 424. | Ambros Z.         | 6.5.  | 4  | .. | úhyn       |
| 425. | Vaňkát T.         | 15.7. | 4  | .. |            |
| 426. | Veselý R.         | 8.8.  | 4  | .. |            |
| 427. | Výmola J.         | 7.8.  | 4  | .. |            |
| 428. | Zatloukal L.      | 9.6.  | 4  | .. |            |
| 429. | Žampach M.        | 18.6. | 4  | .. | chov.      |
| 430. | Žampach M.        | 1.8.  | 4  | .. | průb.      |
| 431. | Žampach M.        | 8.8.  | 4  | .. |            |
| 432. | Ambrož I.         | 2.8.  | 5  | .. |            |
| 433. | Bastl P.          | 24.7. | 5  | .. |            |
| 434. | Bohuňovský I. ml. | 21.8. | 5  | .. |            |
| 435. | Doležal J.        | 22.7. | 5  | .. |            |
| 436. | Jelinek D.        | 6.8.  | 5  | .. |            |
| 437. | Kroutil L.        | 19.5. | 5  | .. |            |
| 438. | Malík J.          | 14.6. | 5  | .. |            |
| 439. | Malík J.          | 3.7.  | 5  | .. |            |
| 440. | Melka A.          | 19.7. | 5  | .. |            |
| 441. | Paul O.           | 28.5. | 5  | .. |            |
| 442. | Pur L.            | 20.7. | 5  | .. |            |
| 443. | Vítek J.          | 30.7. | 5  | .. |            |
| 444. | Výmola J.         | 19.9. | 5  | .. |            |
| 445. | Zatloukal L.      | 31.7. | 5  | .. |            |
| 446. | Zatloukal L.      | 2.8.  | 5  | .. |            |
| 447. | Žampach M.        | 11.6. | 5  | .. |            |
| 448. | Angerer B.        | 7.8.  | 6  | .. | fotografie |
| 449. | Badal J.          | 27.9. | 6  | .. |            |
| 450. | Bastl P.          | 5.6.  | 6  | .. |            |
| 451. | Bastl P.          | 22.6. | 6  | .. |            |
| 452. | Bastlová V.       | 9.7.  | 6  | .. |            |
| 453. | Dvořák J.         | 6.8.  | 6  | .. |            |
| 454. | Plný H.           | 31.7. | 6  | .. |            |
| 455. | Ponikelský J.     | 24.6. | 6  | .. |            |
| 456. | Pořízka J.        | 4.8.  | 6  | .. |            |
| 457. | Bastl P.          | 30.7. | 6+ | .. |            |
| 458. | Češka P.          | 21.7. | 6+ | .. |            |
| 459. | Dadák P.          | 10.8. | 6+ | .. |            |
| 460. | Hýža J.           | 30.6. | 6+ | .. |            |
| 461. | Hýža J.           | 7.7.  | 6+ | .. |            |
| 462. | Chlup Z.          | 15.8. | 6+ | .. |            |
| 463. | Chlup Z.          | 8.9.  | 6+ | .. |            |
| 464. | Kadlec R.         | 29.7. | 6+ | .. |            |
| 465. | Kratochvíl V.     | 26.6. | 6+ | .. |            |
| 466. | Malík J.          | 31.7. | 6+ | .. |            |

|      |             |          |       |    |       |
|------|-------------|----------|-------|----|-------|
| 467. | Mikulka F.  | 21.9.    | 6+    | .. |       |
| 468. | Piták A.    | 21.6.    | 6+    | .. |       |
| 469. | Továrek V.  | 16.7.    | 6+    | .. |       |
| 470. | Vítek J.    | 2.8.     | 6+    | .. |       |
| 471. | Výmola J.   | 23.9.    | 6+    | .. |       |
| 472. | Žampach M.  | 23.5.    | 6+    | .. |       |
| 473. | Žampach M.  | 10.7.    | 6+    | .. |       |
| 474. | Žampach M.  | 17.7.    | 6+    | .. |       |
| 475. | Žampach M.  | 6.8.     | 6+    | .. |       |
| 476. | Bouchal J.  | Bílý Vlč | 23.6. | 1  | průb. |
| 477. | Bouchal J.  | ..       | 9.7.  | 1  | ..    |
| 478. | Fusek J.    | ..       | 25.5. | 1  | ..    |
| 479. | Kadlec M.   | ..       | 12.6. | 1  | chov. |
| 480. | Sekanina T. | ..       | 6.6.  | 1  | průb. |
| 481. | Bouchal J.  | ..       | 25.9. | 2  | ..    |
| 482. | Fusek J.    | ..       | 13.9. | 2  | ..    |
| 483. | Sekanina T. | ..       | 24.9. | 2  | ..    |
| 484. | Bouchal J.  | ..       | 9.8.  | 3  | ..    |
| 485. | Sekanina T. | ..       | 15.9. | 3  | chov. |
| 486. | Fusek J.    | ..       | 10.7. | 4  | průb. |
| 487. | Helešic F.  | ..       | 15.6. | 4  | ..    |
| 488. | Helešic F.  | ..       | 27.7. | 4  | ..    |
| 489. | Pur L.      | ..       | 7.8.  | 4  | ..    |
| 490. | Bouchal J.  | ..       | 4.7.  | 5  | ..    |
| 491. | Šlampa P.   | ..       | 6.8.  | 5  | ..    |
| 492. | Vytopil J.  | ..       | 15.9. | 5  | ..    |
| 493. | Bouchal J.  | ..       | 9.8.  | 6+ | ..    |
| 494. | Bouchal J.  | ..       | 29.9. | 6+ | ..    |
| 495. | Korhon J.   | ..       | 8.8.  | 6+ | ..    |

## Jelen evropský

Oblast výskytu jelení zvěře Dražanská vrchovina

| p.č. | Lovec         | Honitba     | Datum ulov. | Věk | Chov. hodn. | CIC    | Pozn. |
|------|---------------|-------------|-------------|-----|-------------|--------|-------|
| 1.   | Bastl P.      | Březina     | 27.12.      | 1   | průb.       |        |       |
| 2.   | Funk H.       | ..          | 13.10.      | 1   | ..          |        |       |
| 3.   | Kaňa J.       | Maliná      | 1.12.       | 1   | ..          |        |       |
| 4.   | Kolář M.      | Lipová      | 19.9.       | 1   | ..          |        |       |
| 5.   | Mičo V.       | Podhora     | 11.12.      | 1   | průb.       |        |       |
| 6.   | Hnízdil Z.    | Zelená Hora | 21.9.       | 1   | ..          |        |       |
| 7.   | Funk H.       | Březina     | 4.12.       | 2   | ..          | 87,17  |       |
| 8.   | Hanel S. st.  | ..          | 20.9.       | 2   | chov.       | 103,38 |       |
| 9.   | Chlup Z.      | ..          | 23.12.      | 2   | průb.       | 84,00  |       |
| 10.  | Kec L.        | ..          | 16.9.       | 2   | ..          | 102,66 |       |
| 11.  | Malík J.      | ..          | 4.12.       | 2   | ..          | 98,91  |       |
| 12.  | Plný H.       | ..          | 3.11.       | 2   | ..          | 103,47 |       |
| 13.  | Polišenský J. | ..          | 18.9.       | 2   | ..          | 96,39  |       |

|     |               |                |        |     |       |        |               |
|-----|---------------|----------------|--------|-----|-------|--------|---------------|
| 14. | Zatloukal L.  | "              | 10.10. | 2   | "     | 94,90  |               |
| 15. | Žampach M.    | "              | 8.9.   | 2   | "     | 107,05 |               |
| 16. | Kozel M.      | Valašina       | 16.8.  | 2   | "     | 78,85  |               |
| 17. | Veselý P.     | ŠLP Křtiny     | 30.11. | 2   | "     | 87,27  |               |
| 18. | Marek J.      | Protivanov     | 5.9.   | 2   | chov. | 100,57 |               |
| 19. | Barvínek J.   | Ochoz-les      | 7.1.   | 2   | "     | 107,47 |               |
| 20. | Barvínek J.   | Ochoz-les      | 17.11. | 2   | prüb. | 86,28  |               |
| 21. | Sedláček V.   | Bukovec        | 19.9.  | 2   | "     | 98,15  |               |
| 22. | Bouchal J.    | Březina        | 28.12. | 3   | "     | -      | nelze bodovat |
| 23. | Hýža J.       | "              | 2.11.  | 3   | "     | 126,06 |               |
| 24. | Korhon J.     | "              | 27.9.  | 3   | "     | 116,65 |               |
| 25. | Maxa F.       | "              | 18.9.  | 3   | "     | 121,14 |               |
| 26. | Neuman J.     | "              | 19.9.  | 3   | "     | 115,09 |               |
| 27. | Pavézka Z.    | "              | 18.9.  | 3   | "     | 102,58 |               |
| 28. | Pazdera J.    | "              | 3.8.   | 3   | chov. | 144,24 |               |
| 29. | Strejc J.     | "              | 13.9.  | 3   | prüb. | 125,56 |               |
| 30. | Štěcha K.     | "              | 14.9.  | 3   | "     | 105,54 |               |
| 31. | Vládek V.     | "              | 18.9.  | 3   | "     | 112,33 |               |
| 32. | Zatloukal L.  | "              | 4.10.  | 3   | "     | 119,93 |               |
| 33. | Šnobl Č.      | ŠLP Křtiny     | 10.9.  | 3   | "     | 95,08  |               |
| 34. | Dužil V.      | Březina        | 23.9.  | 4   | "     | 117,28 |               |
| 35. | Hanel S. ml.  | "              | 16.9.  | 4   | "     | 130,10 |               |
| 36. | Lexa J.       | "              | 18.9.  | 4   | chov. | 138,00 |               |
| 37. | Pazdera J.    | "              | 3.10.  | 4   | prüb. | 119,58 |               |
| 38. | Petzuch R.    | "              | 17.9.  | 4   | "     | 133,91 |               |
| 39. | Ponikelský J. | "              | 4.9.   | 4   | "     | 134,36 |               |
| 40. | Povolný L.    | Hostěnický les | 24.9.  | 4   | "     | 116,77 |               |
| 41. | Bárta M.      | Ochoz-les      | 13.12. | 4   | "     | 132,58 |               |
| 42. | Czudek P.     | Březina        | 4.9.   | 5   | "     | 122,10 |               |
| 43. | Funk H.       | "              | 17.9.  | 5   | "     | 159,92 |               |
| 44. | Sychra J.     | "              | 17.9.  | 5   | "     | 135,37 |               |
| 45. | Škramlík J.   | "              | 12.9.  | 5   | "     | 132,43 |               |
| 46. | Klváček K.    | Protivanov     | 8.9.   | 5   | "     | 135,55 |               |
| 47. | Dymáček R.    | Březina        | 16.9.  | 6   | chov. | 171,56 | BM            |
| 48. | Pekařík Z.    | "              | 10.9.  | 6   | "     | 178,08 | BM            |
| 49. | Turoň P.      | "              | 21.9.  | 6   | "     | 166,51 |               |
| 50. | Koudelka F.   | Lipová         | 28.9.  | 6   | "     |        |               |
| 51. | Šebek J.      | Březina        | 23.9.  | 7   | chov. | 169,94 |               |
| 52. | Valehrach T.  | "              | 14.9.  | 7   | prüb. | 147,48 |               |
| 53. | Žampach M.    | "              | 25.9.  | 7   | "     | 141,74 |               |
| 54. | Doležal J.    | "              | 13.9.  | 8   | chov. | 178,83 | BM            |
| 55. | Pišín L.      | "              | 9.9.   | 8   | prüb. | 162,75 |               |
| 56. | Skočdopole P. | "              | 18.9.  | 8   | "     | 164,84 |               |
| 57. | Slezáček A.   | "              | 13.9.  | 8   | "     | 163,64 |               |
| 58. | Šebesta V.    | "              | 17.9.  | 8   | "     | 167,96 | fotografie    |
| 59. | Ambrož I.     | "              | 14.9.  | 9   | "     | 154,26 |               |
| 60. | Dlabal J.     | "              | 18.9.  | 9   | "     | 163,97 |               |
| 61. | Dočkal J.     | "              | 2.10.  | 9   | "     | 166,97 |               |
| 62. | Piták A.      | "              | 19.9.  | 9   | chov. | 194,16 | SM            |
| 63. | Leitgeb B.    | "              | 12.9.  | 12  | prüb. | 172,27 | BM            |
| 64. | Hýža J.       | "              | 25.9.  | 12+ | "     | 146,30 |               |
| 65. | Petržela O.   | "              | 29.12. | 12+ | "     | 155,48 |               |
| 66. | Šmída V.      | Lipová         | 10.12. |     |       |        | preparace     |

## Honitba Bílý Vlk

| p.č. | Lovec       | Honitba  | Datum ulov. | Věk | Chov. hodn. | CIC    | Pozn. |
|------|-------------|----------|-------------|-----|-------------|--------|-------|
| 1.   | Kytlice P.  | Bílý Vlk | 26.9.       | 3   | prüb.       | 118,54 |       |
| 2.   | Sekanina T. | "        | 21.10.      | 4   | "           | 112,30 |       |

## Daněk evropský

| p.č. | Lovec         | Honitba        | Datum ulov. | Věk | Chov. hodn. | CIC    | Pozn. |
|------|---------------|----------------|-------------|-----|-------------|--------|-------|
| 1.   | Otruba J.     | Přemyslovice   | 12.9        |     |             |        |       |
| 2.   | Vykydal J.    | "              | 27.10       |     |             |        |       |
| 3.   | Kubiček J.    | "              | 13.10       |     |             |        |       |
| 4.   | Lasák         | Ontario        | 28.10       | 1   | prüb.       |        |       |
| 5.   | Lasák         | "              | 29.10       | 1   | "           |        |       |
| 6.   | Míček B.      | "              | 1.11        | 1   | "           |        |       |
| 7.   | Lasák         | "              | 5.12        | 4   | "           |        |       |
| 8.   | Šťastný L.    | Lipina LČR     | 26.10       | 2   | "           |        |       |
| 9.   | Bárta O.      | "              | 29.10       | 1   | "           |        |       |
| 10.  | Nemerád P.    | Bohuslavice    | 1.10        | 1   | "           |        |       |
| 11.  | Sedláček      | Skřípov        | 4.12        | 1   | "           |        |       |
| 12.  | Kuchař M.     | Budětsko       | 4.12        | 1   | "           |        |       |
| 13.  | Weisgärber P. | "              | 22.8        | 2   | "           |        |       |
| 14.  | Navrátil P.   | Jesenec        | 4.9         |     |             | 164,99 | BM    |
| 15.  | Zapletal M.   | "              | 28.10       | 4   |             | 139,1  |       |
| 16.  | Dymáček R.    | Březina        | 22.9.       | 1   | prüb.       |        |       |
| 17.  | Dymáček R.    | "              | 23.11.      | 1   | "           |        |       |
| 18.  | Chlup Z.      | "              | 5.10.       | 2   | "           |        |       |
| 19.  | Dymáček R.    | "              | 27.12.      | 3   | "           |        |       |
| 20.  | Korhon J.     | "              | 15.12.      | 5   | "           |        |       |
| 21.  | Vítek J.      | "              | 28.12.      | 6   | "           |        |       |
| 22.  | Melka A.      | "              | 3.10.       | 7+  | "           |        |       |
| 23.  | Továrek       | Bělecký Mlýn   | 7.10.       | 3   |             |        |       |
| 24.  | Milch         | "              | 13.10.      | 3   |             |        |       |
| 25.  | Babica        | "              | 18.10       | 8   |             | 174,2  | SM    |
| 26.  | Mrkvica       | "              | 22.10.      | 5   |             |        |       |
| 27.  | Lebeda        | "              | 25.10.      | 6   |             | 172,15 | SM    |
| 28.  | Kříž          | "              | 25.10.      | 6   |             | 164,5  | BM    |
| 29.  | Úhyn          | "              | 26.10       | 5   |             |        |       |
| 30.  | Milch         | "              | 10.1.       | 6   |             | 162,5  | BM    |
| 31.  | Deutsch P.    | Žouželka Klady | 4.10.       |     |             | 178,62 | SM    |
| 32.  | Moudrý F.     | "              | 4.10.       |     |             | 172,63 | SM    |



## Muflon

| p.č. | Lovec          | Honitba    | Datum ulov. | Věk | Chov. hodn. | CIC    | Pozn.         |
|------|----------------|------------|-------------|-----|-------------|--------|---------------|
| 1.   | Holásek F.     | Vitčice    | 19.12       | 2   |             |        |               |
| 2.   | Gryga          | Kladky     | 25.8        | 2   |             |        |               |
| 3.   | Zahradniček A. | "          | 29.10       | 2   |             |        |               |
| 4.   | Moudrý F.      | "          | 14.12       | 5   |             |        | preparace     |
| 5.   | Kuba M.        | Ludmírov   | 4.9         | 2   |             |        |               |
| 6.   | Šmida V.       | Lipová     | 5.12        | 2   |             |        |               |
| 7.   | Svoboda J.     | Jesenec    | 16.8        | 3   |             | 184,8  |               |
| 8.   | Deutsch P.     | Kladky     | 21.11       | 4   |             |        |               |
| 9.   | Malušek L.     | Lipová     | 20.12       | 4   |             |        | preparace     |
| 10.  | Kopka J.       | Ludmírov   | 22.11       | 4   |             | 199,25 | SM            |
| 11.  | Adamik P.      | Vitčice    | 31.12       | 4   |             | 202,05 | SM            |
| 12.  | Krátký P.      | Protivanov | 23.12       | 4   |             | 192    | BM            |
| 13.  | Slezáček P.    | Jesenec    | 3.10        | 5   |             | 200,35 | SM            |
| 14.  | Továrek V.     | Březina    | 5.11.       | 4   | průb.       | 197,75 | SM            |
| 15.  | Veverka L.     | "          | 9.12.       | 6   | "           | 192,70 | BM-fotografie |
| 16.  | Pur L.         | "          | 24.10.      | 7   | "           | 211,25 | ZM            |
| 17.  | Žampach M.     | "          | 25.11.      | 7   | "           | 210,60 | ZM            |

## Prase divoké

| p.č. | Lovec      | Honitba      | Datum ulov. | Věk | Chov. hodn. | CIC    | Pozn. |
|------|------------|--------------|-------------|-----|-------------|--------|-------|
| 1.   | Venus J.   | Přemyslovice | 10.10       |     |             |        |       |
| 2.   | Lysický D. | "            | 14.12       |     |             |        |       |
| 3.   | Dospiva O. | "            | 22.12       |     |             |        |       |
| 4.   | Funk H.    | Březina      | 18.10.      | 7+  | průb.       | 118,31 | SM    |
| 5.   | Pur L.     | "            | 5.11.       | 7+  | "           | 110,81 | BM    |

## Jelen Dybowského

| p.č. | Lovec | Honitba      | Datum ulov. | Věk | Chov. hodn. | CIC | Pozn. |
|------|-------|--------------|-------------|-----|-------------|-----|-------|
| 1.   | Kříž  | Bělecký Mlýn | 24.1.2015   | 8   |             |     |       |

## Sika japonský

| p.č. | Lovec       | Honitba  | Datum ulov. | Věk | Chov. hodn. | CIC | Pozn. |
|------|-------------|----------|-------------|-----|-------------|-----|-------|
| 2.   | Sedláček J. | Skřípov  | 9.12        | 1   | průb.       |     |       |
| 3.   | Kopka J.    | Ludmírov | 22.10       | 2   | "           |     |       |
| 4.   | Moudrý L.   | Kladky   | 11.10       | 3   | chov.       |     |       |
| 5.   | Doležal J.  | Březina  | 25.10.      | 1   | průb.       |     |       |
| 6.   | Hubík H.    | "        | 5.11.       | 1   | "           |     |       |
| 7.   | Malík J.    | "        | 21.8.       | 1   | "           |     |       |
| 8.   | Piták A.    | "        | 14.8.       | 1   | "           |     |       |
| 9.   | Vítek J.    | "        | 15.9.       | 1   | "           |     |       |
| 10.  | Žampach M.  | "        | 2.10.       | 1   | "           |     |       |
| 11.  | Malík J.    | "        | 15.8.       | 2   | "           |     |       |
| 12.  | Továrek V.  | "        | 4.9.        | 2   | "           |     |       |
| 13.  | Výmola J.   | "        | 24.9.       | 2   | "           |     |       |

## Liška

| p.č. | Lovec          | Honitba       | Datum ulov. | Věk | Chov. hodn. | CIC   | Pozn. |
|------|----------------|---------------|-------------|-----|-------------|-------|-------|
| 1.   | Kopečný M. ml. | Pěňčín        | 31.7        |     |             | 25,57 |       |
| 2.   | Stejskal Z.    | Kralice       | 20.9        |     |             | 25,14 |       |
| 3.   | Palánek M.     | Smržice       |             |     |             | 24,98 |       |
| 4.   | Čundrla P.     | Bedihošť      | 10.11       |     |             | 24,93 |       |
| 5.   | Ošlejšek V.    | Brodek u Kon. |             |     |             | 24,87 |       |
| 6.   | Otáhal M.      | Bedihošť      | 31.10       |     |             | 24,75 |       |
| 7.   | Vévoda A.      | Nezamyslice   |             |     |             | 24,72 |       |
| 8.   | Režný          | Výšovice      |             |     |             | 24,70 |       |
| 9.   | Martina R.     | Čelčice       | 28.12       |     |             | 24,40 |       |
| 10.  | Vévoda A.      | Nezamyslice   |             |     |             | 24,31 |       |
| 11.  | Kuba M.        | Přemyslovice  |             |     |             | 24,11 |       |

Pozn.: ZM – nad 25,00 b. CIC; SM – 24,50 až 24,99 b. CIC; BM – 24,00 až 24,49.

## Jezevec

| p.č. | Lovec      | Honitba  | Datum ulov. | Věk | Chov. hodn. | CIC   | Pozn. |
|------|------------|----------|-------------|-----|-------------|-------|-------|
| 1.   | Růžička T. | Koberice |             |     |             | 22,49 |       |
| 2.   | Obručna S. | Smržice  |             |     |             | 22,42 |       |

Pozn.: ZM – nad 23,00 b. CIC; SM – 22,50 až 22,99 b. CIC; BM – 22,00 až 22,49.

## Mýval severní

| p.č. | Lovec     | Honitba     | Datum ulov. | Věk | Chov. hodn. | CIC   | Pozn. |
|------|-----------|-------------|-------------|-----|-------------|-------|-------|
| 1.   | Vévoda A. | Nezamyslice |             |     |             | 20,36 |       |

Pozn.: ZM – nad 19,00 b. CIC; SM – 18,50 až 18,99 b. CIC; BM – 18,00 až 18,49. Národní rekord z Natura Viva 2009 je 20,22 b. CIC.



Nejsilnější trofej jelena – honitba Březina  
lovec A. Píták – 194,16 b. C.I.C.  
stříbrná medaile



Trofej jelena – honitba Březina  
lovec J. Doležal – 178,83 b. C.I.C.  
bronzová medaile





Trofej jelena – honitba Březina  
lovec Z. Pekařík – 178,08 b. C.I.C.  
bronzová medaile



Trofej jelena – honitba Březina  
lovec B. Leitgeb – 172,27 b. C.I.C.  
bronzová medaile



Trofej jelena – honitba Březina  
lovec R. Dymáček – 171,56 b. C.I.C.  
bronzová medaile



Trofej srnce – honitba Domamyslice  
lovec Z. Pokorný – 120,70 b. C.I.C.  
stříbrná medaile



Trofej srnce – honitba Vrchoslavice  
lovec F. Koutný – 111,70 b. C.I.C.  
bronzová medaile

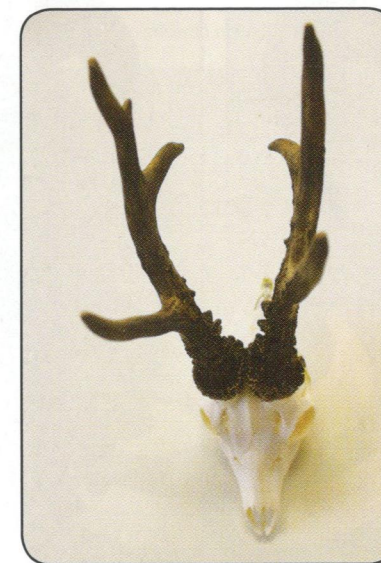

Trofej srnce – honitba Tištín  
lovec M. Oplť – 108,975 b. C.I.C.  
bronzová medaile





Trofej muflona – honitba Březina  
lovec L. Pur – 211,25 b. C.I.C.  
zlatá medaile



Trofej muflona – honitba Březina  
lovec M. Žampach – 210,60 b. C.I.C.  
zlatá medaile



Trofej muflona – honitba Březina  
lovec V. Továrek – 197,75 b. C.I.C.  
stříbrná medaile

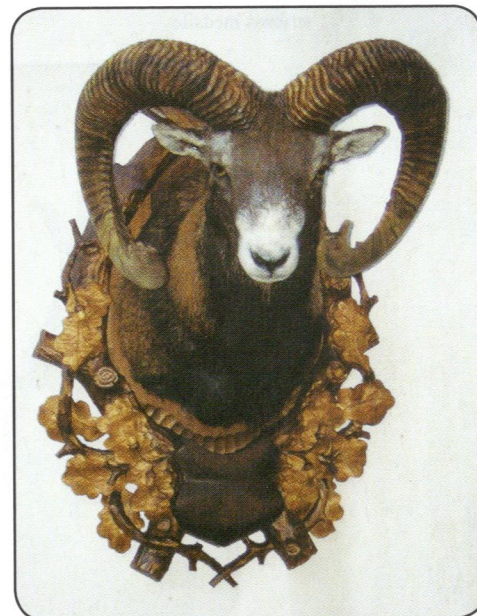

Trofej muflona – honitba Březina  
lovec L. Veverka – 192,70 b. C.I.C.  
stříbrná medaile



Zbraně kňoura – honitba Březina  
lovec H. Funk – 118,31 b. C.I.C.  
stříbrná medaile



Zbraně kňoura – honitba Březina  
lovec L. Pur – 110,81 b. C.I.C.  
bronzová medaile





## PLÁN AKCÍ OMS PROSTĚJOV na rok 2015

### KYNOLOGICKÉ AKCE

| Druh zkoušek                    | datum             | pro skupiny plemen                  | poznámka            |
|---------------------------------|-------------------|-------------------------------------|---------------------|
| Kynologická beseda              | 15. 2.            | Kynologové a přátelé<br>od 8:00 hod | MS URČICE<br>CHATA  |
| Jarní svod                      | 18. 4.            | Všechna lovecká plemena             | MS Tištin           |
| Zkoušky vloh                    | 16. 5.            | * ohařů a ostatních plemen          | MS Koberčice        |
| Memoriál Josefa Daňka           | 15. 8.            | SOUTĚŽ OHAŘŮ OMS Pv.                | MS Vrchoslavice     |
| Podzimní zkoušky                | 5. 9.             | * ohařů a ostatních plemen          | MS Nezamyslice      |
| Zkoušky vodní práce             | 22. 8.            |                                     | MS Otaslavice       |
| Norování MFM O PUTOVNÍ POHÁR    | 22. 8.            |                                     | MS Otaslavice       |
| Barvářské zkoušky honičů        | 19. 9.            |                                     | MS Bilovice Lutotín |
| Lesní zkoušky                   | 26. 9.            | * ostatních plemen                  | MS Bilovice Lutotín |
| Barvářské zkoušky               | 27. 9.            | * ostatních plemen                  | MS Bilovice Lutotín |
|                                 |                   |                                     | Dle požadavku vůdců |
| Individuální zkouška z norování | 2015              |                                     | Dle požadavku vůdců |
| Individuální zkouška barvářů    | 2015              |                                     |                     |
| Memoriál Richarda Knolla        | 29. – 30. 8. 2015 |                                     | OMS Hradec Králové  |
| Memoriál Karla Podhajského      | 3. – 4. 10. 2015  |                                     | OMS Olomouc         |

### AKCE OMS 2015

|                                 |                   |              |                        |                             |
|---------------------------------|-------------------|--------------|------------------------|-----------------------------|
| Sčítání zvěře                   | 28. 02. 2015      |              |                        | Honitby okresu              |
| Hodnocení trofejí               | 21. 2. 2015       | 8:00 hod     |                        | OMS Prostějov - sekretariát |
| Výběr trofejí na OMS Pv. DO     | 16. – 20. 2. 2015 | 8 – 16:00    |                        | OMS Prostějov - sekretariát |
| Instalace chovatelské přehlídky | 19. 3. 2015       | 15:00 hod    | KZ ŽÁROVICE            | Povinné pro adepty !        |
| Chovatelská přehlídka trofejí   | 21. 3. 2015       | 8:00 hod     | 8. 00 hod – 17. 00 hod | KZ Žárovice                 |
| Chovatelská přehlídka trofejí   | 22. 3. 2015       | 8:00 hod     | 8. 00 hod – 12. 00 hod | KZ Žárovice                 |
| Výdej trofejí do MS             | 22. 3. 2015       | Od 12.00 hod | NE DŘÍVE !!            | KZ Žárovice                 |
| Myslivecký sněm - volební       | 8. dubna 2015     | 16:00 hod    | delegáti               | Okresní střílnice           |
| PLES OMS - ČELČICE              | 29. 1. 2016 pátek | OD 20:00 hod | HRAJE SKUPINA NOVIOS   |                             |

### ADEPTI

|                            |                        |           |                          |                             |
|----------------------------|------------------------|-----------|--------------------------|-----------------------------|
| ADEPTI - Opakovací kurz OD | 16. 03. 2015           | 15:00 hod | Ročník kurzu 2014 - 2015 | OMS Prostějov - sekretariát |
| ADEPTI – STŘELBY - zkoušky | 23. 05. 2015           | 9:00 hod  | Ročník kurzu 2014 - 2015 | Střílnice za Hloučeli       |
| ADEPTI – Ústní zkouška     | 24. 05. 2015           | 8:00 hod  | Ročník kurzu 2014 - 2015 | Střílnice za Hloučeli       |
| ADEPTI – náhradní termín   | 10. 06. 2015           | 15:00 hod | Ročník kurzu 2014 - 2015 | OMS Prostějov - sekretariát |
| ADEPTI - Zahájení kurzu    | 13. 04. 2015           | 15:30 hod | Ročník kurzu 2015 - 2016 | OMS Prostějov - sekretariát |
| ADEPTI – STŘELBY – 1. noví | 23. 05. 2015           | 10:00 hod | Ročník kurzu 2015 - 2016 | Střílnice za Hloučeli       |
| ADEPTI – STŘELBY – 2. noví | 05. 09. 2015           | 9:00 hod  | Ročník kurzu 2015 - 2016 | Střílnice za Hloučeli       |
| ADEPTI - Opakovací kurz OD | 14. 03. 2016           | 15:00 hod | Ročník kurzu 2015 - 2016 | OMS Prostějov - sekretariát |
| ADEPTI – STŘELBY - zkoušky | 16. 04. 2016           | 9:00 hod  | Ročník kurzu 2015 - 2016 | Střílnice za Hloučeli       |
| ADEPTI – Ústní zkouška     | 17. 04. 2016           | 8:00 hod  | Ročník kurzu 2015 - 2016 | Střílnice za Hloučeli       |
| ADEPTI – náhradní termín   | 30. 05. 2016           | 15:30 hod | Ročník kurzu 2015 - 2016 | OMS Prostějov - sekretariát |
| PODÁNÍ PŘIHLÁŠEK           | do zahájení kurzu 2015 |           | Duben zahájení           | OMS Prostějov               |

## PLÁN STŘELECKÝCH AKCÍ MS - OMS PROSTĚJOV na rok 2015

|                  |              |           |                          |  |
|------------------|--------------|-----------|--------------------------|--|
| OKRESNÍ PŘEBOR   |              | 9:00 hod  | OMS PROSTĚJOV            | Lk, B, K4M                               |
| Střelecké závody |              | 8:00 hod  | MS IVÁŇ                  | A.trap,                                  |
| Střelecké závody |              | 8:00 hod  | MS IVÁŇ                  | A.trap,                                  |
| Střelecké závody | 30. 05. 2015 | 8:00 hod  | MS ČELČICE - SKALKA      |  |
| Střelecké závody | 05. 09. 2015 | 8:00 hod  | MS ČELČICE - SKALKA      |  |
| Střelecké závody | 27. 6. 2015  | 8:00 hod  | MS PIVÍN                 |  |
| Střelecké závody | 22. 8. 2015  | 8:00 hod  | MS PIVÍN                 |  |
| Střelecké závody | 25. 04. 2015 | 8:00 hod  | MS URČICE                |  |
| Střelecké závody | 29. 08. 2015 | 8:00 hod  | MS URČICE                |  |
| Střelecké závody | 27. 12. 2015 | 8:00 hod  | MS URČICE                | Vánoční střelení<br>CENA KAMARÁDA        |
| Střelecké závody | 09. 05. 2015 | 10:00 hod | MS ČELECHOVICE           |  |
| Střelecké závody |              | 8:00 hod  | MS KRALICE               | Od 1. 4. každý pátek od 16:00<br>trénink |
| Střelecké závody | 05. 07. 2015 | 9:00 hod  | MS TIŠTÍN                | Aut. baterie                             |
| Střelecké závody |              | 8:00 hod  | MS PĚNČÍN                | Malorážka + LK + zajíc                   |
| Střelecké závody |              | 8:00 hod  | MS PĚNČÍN                | LK + zajíc                               |
| Střelecké závody |              | 8:00 hod  | MS KONICE                | LK                                       |
| Střelecké závody | 23. 05. 2015 | 9:00 hod  | MS KLENOVICE n/H         |  |
| Střelecké závody | 29. 08. 2015 | 9:00 hod  | MS KLENOVICE n/H         |  |
| Střelecké závody |              | 9:00 hod  | MS BRODEK - ONDRATICE    | Compak parkůr                            |
| Střelecké závody |              | 9:00 hod  | MS BRODEK - ONDRATICE    | Compak parkůr                            |
| Střelecké závody | 2. 5. 2015   | 8:00 hod  | MS HRUŠKA stř. Tvorovice | A.trap,                                  |
| Střelecké závody | 22. 8. 2015  | 8:00 hod  | MS HRUŠKA stř. Tvorovice | A.trap,                                  |
| Střelecké závody |              | 8:00 hod  | MS BEDIHOŠŤ              |  |
| Střelecké závody |              | 10:00 hod | MS KOSTELEČ NA HANĚ      |  |

ZMĚNA TERMÍNŮ VYHRAZENA.

*Zvláštní poděkování*

*Městu Plumlov*

*Mysliveckému spolku Hubert Plumlov*

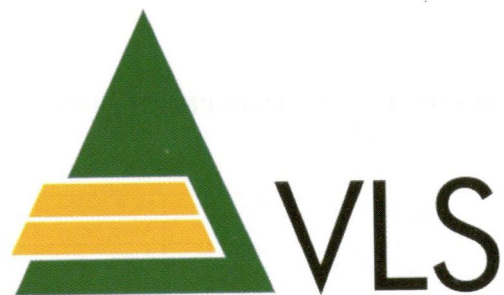

VOJENSKÉ LESY A STATKY ČR, s.p.  
divize PLUMLOV

**nabízí:**

pěstební práce  
úklid ploch po těžbě (drtič klestu)  
- kontakt 582 393 213, p. Otáhal

surové dříví jehličnaté a listnaté  
- kontakt 582 302 131, p. Holátka

dopravu nákladními auty  
práci dílen  
- kontakt 582 393 213, p. Otáhal

komerční využití brokové střelnice - lovecké kolo  
baterie, zajíc na průseku  
a kulové střelnice 25 a 50 m  
- kontakt 737 22 65 33, p. Funk



Vojenské lesy a statky ČR, s.p., zapsán v obchodním rejstříku vedeném MS v Praze oddíl ALX, vložka 256, IČ: 00000205, DIČ: CZ00000205, se sídlem Pod Juliskou 5, 160 64 Praha 6  
adresa pro doručování: Vojenské lesy a statky ČR, s.p., divize Plumlov, Leznická 463, 798 03 Plumlov  
tel.: +420 582 302 130, fax: +420 582 302 151, e-mail: plumlov@vls.cz, www.vls.cz, bankovní spojení: ČSOB, a.s., pobočka Prostějov, č.úctu: 160848908/0300



**VETERINÁRNÍ OŠETŘOVNA**  
Za Kosteleckou ulicí 3902 Prostějov

MVDr. Ivo PLAJNER

Ordinační hodiny  
Po - Pá 7:00 - 12:00 13:00 - 17:30  
Sobota 8:00 - 12:00  
Neděle 8:00 - 11:00

Ordinace: 582 345 472  
POHOTOVOST 602 758 402



Švédská super prémiová krmiva  
pro psy a kočky  
s dovozem k Vám domů  
ZDARMA



Lucie Nováková  
tel.: 606 248 000

www.husse.cz      Sklad: Slezská 5, 796 01 Prostějov



**STIHL**®

prodej a servis  
**Karel Otruba**

Tyršovo nám. 346, 798 03 Plumlov  
Tel.: 582 393 425, 728 708 825  
e-mail: profi.otruba@seznam.cz

**PV** AUTO  
PROSTĚJOV

- **PRODEJ**
- **SERVIS**
- **LEASING**

**SKODA**  
AUTO

**PV-AUTO Prostějov s.r.o., Brněnská 108**

tel.: 582 333 779, 582 335 480-2, [www.pvauto.cz](http://www.pvauto.cz)

**DŘEVO-MÁLEK s.r.o.**  
**798 48 Protivanov 375**  
IČ: 25509420  
DIČ: CZ 25509420

Zastoupení: Bohumil Málek - jednatel společnosti  
Tel./Fax/Mobil.: +420 582 399 153, +420 580 562, +420 603 580 170  
E-mail: [info@drevo-malek.cz](mailto:info@drevo-malek.cz)  
Společnost je zapsána u KOS v Brně, oddíl C, spisová vložka 29093.  
Datum zápisu do Obchodního rejstříku: 4.12.1997

- Lesnictví, těžba dřeva a poskytování služeb v myslivosti
- Organizační a ekonomické poradenství
- Zpracování dřeva na drobné výrobky
- Koupě zboží za účelem jeho dalšího prodeje a prodej

Vedení společnosti DŘEVO-MÁLEK s.r.o. přijalo závazek realizovat systém řízení společnosti v souladu s normami ČSN EN ISO 9001:2001, ČSN EN ISO 14 001:2005 a OSHAS 18 001:1999.

Společnost je od 23.12.2003 vlastníkem CERTIFIKÁTU systému ověřování spotřebitelského řetězce dřeva C-o-C (v rámci pravidel PEFC ČR)

Ve společnosti DŘEVO-MÁLEK s.r.o. je od 15.3.2005 zaveden systém managementu jakostí. Od 20.6.2005 je držitelem certifikátu ISO 9001:2000.

Lesnictví-těžební, péšební práce  
a ostatní související činnost, obchod se dřívím

Jateční závod  
Kostelec na Hané  
Smržická 573, 798 41  
582 373 412, fax: 582 373 403

Výroba uzenin  
Smržice  
Zákantů 153, 798 17  
582 334 938, fax: 582 334 940

Expediční sklad  
Prostějov  
Za olomouckou 365, 796 03  
582 381 280, fax: 582 381 260

[www.makovec.cz](http://www.makovec.cz)

ISO 9001  
BUREAU VERITAS  
Certification

NACCP  
BUREAU VERITAS  
Certification

maso uzeniny  
**MAKOVEC**

S 3100



# AUTOSERVIS MORAVA

Barákova ul. 2, Prostějov

Přestavba vozidel s italským zařízením TARTARINI!  
Široká nabídka typových přestaveb.

*Jezděte s menšími náklady! Plyn je o polovinu levnější než benzín!*

Provádíme i servis ostatních plynových zařízení.  
Dále provádíme seřízení, pravidelné roční revize LPG,  
opravy již přestavěných a vozů, měření emisí,  
přípravu a provedení STK i běžný servis.

*Těšíme se na Vaši návštěvu!*

Po – ČT 8.00 – 17.00 hod. PÁ 8.00 – 15.00

e-mail: [zdenekerva@seznam.cz](mailto:zdenekerva@seznam.cz) • [www.montaze-lpg.cz](http://www.montaze-lpg.cz)  
tel., fax: 582 366 990 • mobil : 603 844 184, 777 947 425

# TISKÁRNA

**JOLA, v.o.s.** VYDAVATELSTVÍ  
NAKLADATELSTVÍ

Bezručova 53, 798 41 Kostelec na Hané

Tel/fax: 582 373 683, E-mail: [info@tiskjola.cz](mailto:info@tiskjola.cz)

**Zakázková kancelář:** Újezd 10, Prostějov, Tel. 582 333 787

Za výhodné ceny zhotovíme: různé tiskopisy, dopisní papíry,  
faktury, stvrzenky, pozvánky, letáky, stravenky, brožury, visačky,  
vizitky, katalogy, brožury, knihy, pohledy aj. Do formátu B3.



# CENTRUM MYSLIVOSTI Prostějov

PRODEJ  
**ZBRANÍ  
STŘELIVA**  
mysliveckých  
**POTŘEB**

**ADRESA PRODEJNY:**  
Plumlovská 3614, tel. 582 363 382  
796040 Prostějov mobil. 734 544 771  
[www.zbrane-myslivost.cz](http://www.zbrane-myslivost.cz)





**ZÁMEK PLUMLOV**

**Srdečně vás zveme  
na**

***tradiční***

**HUBERTSKÉ**

**SLAVNOSTI**

**říjen 2015**

**areál zámku Plumlov**